KĘPNO

Marcinki idą na wojnę z panią burmistrz

str. 10

Wybudują łącznik

Porozumienie w sprawie budowy drogi łączącej Węzeł Bralin z S-8

str. 13

BO MYŚMY ZŁU WYDALI BÓJ

Twój PULS tygodnia

Tygodnik Kępińsko - Ostrzeszowski

wtorek
15 października 2013 r.
cena 2 zł
(w tym 8% VAT)
nr 41 (571)
ISSN 1644-0498
INDEKS 372188
redakcja@pulstygodnia.pl
www.pulstygodnia.pl

REKLAMA

Informacja
APTEKA CAŁODOBOWA
(24 h na dobę przez 7 dni w tygodniu, w niedzielę i święta)
ul. Warszawska 30 w Kępnie
tel. (62) 599 30 81, www.aptekakepno.pl
*Powyższy tekst nie jest reklamą w rozumieniu PF, stanowi jedynie informację o pracy apteki całodobowej w celu zapewnienia opieki farmaceutycznej.
APTEKA DYŻURUJĄCA

W OGNIU ZGINĘŁO 9 TYSIĘCY PISKLĄT

W Marydole (gm. Ostrzeszów) w pożarze kurnika zginęło około 9 tysięcy piskląt kaczek. Powstałe straty właściciel wycenił wstępnie na ponad 0,5 miliona złotych

str. 7

KĘPNO

NAPAD NA ZAKŁAD BUKMACHERSKI

Nieznany mężczyzna, grożąc nożem pracownicy zażądał od niej wydania pieniędzy

str. 15

Książkę trzeba wychodzić

OSTRZESZÓW

Marian Pilot opowiada o swojej pracy, Nagrodzie Nike, rodzinnym Siedlikowie

str. 2

Poszczuł policjantów psem

str. 3

42
9 771644 049106

Laureat Nagrody Nike z 2011 roku odwiedził Ostrzeszów

KSIĄŻKĘ TRZEBA WYCHODZIĆ

Marian Pilot opowiada o swojej pracy, Nagrodzie Nike, rodzinnym Siedlikowie i swojej chłopskiej tożsamości.

Marian Pilot, laureat Nagrody Nike za 2011 rok, do Ostrzeszowa przyjechał na zaproszenie działającego w naszym mieście stowarzyszenia Wieża 1916. Spotkanie z autorem nagrodzonego „Pióropusza" poprowadził Stanisław Kulawiak. - Marian Pilot - dalszy komentarz jest zbędny - stwierdził krótko. Urodzony w Siedlikowie, liceum skończył w Ostrzeszowie. Pracował w Telewizji Polskiej, Polskiej Agencji Prasowej czy Tygodniku Kulturalnym. Odznaczony Złotym Krzyżem Zasługi.

Podczas spotkania autorskiego promującego nową książkę ,,Osobnik'', opowiadał o:

SWOJEJ PRACY

Pracuję chodząc. Zanim siądę do maszyny, muszę wychodzić to, co chcę napisać. Zawsze mam przy sobie świstek papieru i ołówek. Gdy tylko coś mi przyjdzie do głowy, to notuję. Nie sposób przecież wymyślić coś, siedząc przy komputerze. Mogę więc powiedzieć, że narzędziem pracy w moim przypadku nie jest maszyna do pisania czy komputer, a... buty. Na warszawskim Targówku, gdzie teraz mieszkam, znajdują się cmentarze i lasek, więc mam gdzie spacerować. W chodzie pracuje wyobraźnia.

NAGRODZIE NIKE 2011

Po tym, jak ją otrzymałem, odezwało się wielu dawnych znajomych, ale też wielu ówczesnych przyjaciół przestało mnie znać. Niektórzy koledzy po piórze zwyczajnie przestali się do mnie odzywać, z ludzkiej zawiści. Jedna z osób odezwała się do mnie po 40 latach! Skontaktowali się ze mną koledzy ze szkoły podstawowej, ze studiów, z różnych redakcji, bo przecież pracowałem w różnych miejscach, byłem wiecznie niezadowolony z roboty dziennikarskiej. Nagroda Nike to wciąż najważniejsza polska nagroda, mimo że nie najlepiej opłacona, to przynosi największy splendor i każdy literat chciałby ją dostać.

TEGOROCZNEJ NAGRODZIE NIKE

Znam panią Joannę Bator, autorkę „Ciemno, prawie noc". Była jedną z konkurentek, gdy w 2011 roku odbierałem nagrodę. To osoba nieduża, ale ostra, pamiętam, jak zajadle walczyła, by zwyciężyć, była bardzo niezadowolona, że szala przechyliła się jednak na moją stronę. Nie przeczytałem jej książki, zrobię to jednak. Chciałbym też polecić książkę, która otrzymała nagrodę publiczności. „Morfina" Szczepana Twardocha to publikacja absolutnie godna uwagi.

SIEDLIKOWIE I GWARZE

Odwiedziłem dom moich rodziców, gdzie teraz mieszka 30-letnia pani Iwona. Wprawiło mnie w stan osłupienia coś, co uświadomiło mi przemijanie świata. A mianowicie - przechadzaliśmy się po podwórku i zauważyłem: - Tu kiedyś stały żarna, na co pani Iwona zapytała: - A co to są żarna? Nie słyszałam o czymś takim.

Teraz wszystko się robi przez komputer, nawet piecze chleb. Dwa, trzy lata temu, kiedy byłem w Siedlikowie, spostrzegłem, że nikt nie mówi już lokalną gwarą, a to przecież dzięki niej możemy zajrzeć wgłąb historii. Gwara siedlikowska jest unikatowa, ani śląska, ani wielkopolska i życzyłbym sobie, żebyśmy zawsze o niej pamiętali. Co ciekawe w gwarach północnej Rosji nie brakuje takich samych słów, co w siedlikowskiej.

Nieco przez przypadek dowiedziałem się też, grzebiąc w starych publikacjach, że w XVII wieku w Siedlikowie mieszkała czarownica Dorota, którą przewieziono do Kalisza i spalono na stosie. Chciałbym napisać o tym opowiadanie. Podobno Polska była krajem bez stosów...

CHŁOPSKIEJ TOŻSAMOŚCI

Czasem żartuję, że kto wie, czy nie jestem ostatnim chłopem w Polsce. Przecież 90% ludności w Polsce XVII i XVIII wieku stanowili chłopi, a tylko 10% to szlachta. Ja jestem z Siedlikowa, czyli właśnie takiej chłopskiej społeczności. Może dlatego tak dobrze zadomowiłem się w Targówku. To dla mnie najlepsze miejsce. Ta dzielnica została swego czasu zaludniona przez pracowników FSO. Oni okazali się jeszcze bardziej chłopscy niż niektórzy z Siedlikowa. Czuję się tam jak u siebie w domu.

,,OSOBNIKU'', CZYLI SWOJEJ NOWEJ POWIEŚCI

Trochę się spóźniłem z tym spotkaniem, bo kilka dni temu w bibliotece odbywał się „Tydzień ksiąg zakazanych", a mój bohater to osoba obsceniczna, lubieżna. Dość powiedzieć, że udusił kota przed pierwszą komunią, żeby mieć dobre wejście przed spowiedzią. No bo jaki to grzech, wyjeść mamie konfiturę? Zabić kota to już coś. Ta książka powstawała na przestrzeni kilku lat, może dlatego okazała się moją najgrubszą publikacją. Bolała mnie przy jej pisaniu głowa i nogi. **KM**

REKLAMA

P.P.H.U. Góral, Marydół 34
Tel. 696 480 264, 732-75-61
OFERUJE:
PODBITKĘ ŚWIERKOWĄ już za 20 zł m²
od 120 do 146 mm szerokość, od 14 do 24 mm grubość
DESKĘ TARASOWĄ modrzew, daglezja
DREWNO TARTACZNE sosna, świerk, dąb, ...
POKRYCIA DACHOWE blacha trapezowa, dachówka

OKNA
- OKNA:
  - PCV, drewniane
- DRZWI:
  - zewnętrzne
  - wewnętrzne
- BRAMY GARAŻOWE
- ROLETY ZEWNĘTRZNE
- ROLETKI WEWNĘTRZNE
- PARAPETY

„DOMEX" Kraszewice, ul. Kaliska 19
tel: 62/731 24 53,
e-mail: r.kaluza1@interia.pl

ZARÓD
Z.P.H. Wyroby Garmażeryjne ZARÓD
63-507 Kobyla Góra
ul. K. Pułaskiego 5
tel. 62 731 63 13
Oferujemy:
pierogi
kluski
uszka
krokiety
zapiekanki
gołąbki
inne

Byliśmy mu to winni

W miniony czwartek na cmentarzu parafialnym w Kobylej Górze pożegnaliśmy podinspektora Jana Olkiewicza, policjanta z krwi i kości, przez wiele lat naczelnika pionu kryminalnego Komendy Powiatowej Policji w Ostrzeszowie.

O tym, jakim był człowiekiem mówił podczas mszy pogrzebowej miejscowy proboszcz, ks. kan. dr Tomasz Dereziński. Mówił pięknie, mądrze, szczerze... Trzeba być dobrym człowiekiem, aby zasłużyć sobie na takie słowa. A Jasiu takim był. Dobrym człowiekiem, świetnym policjantem, kochającym mężem, ojcem i dziadkiem. Autentycznym w każdym calu.

Nie bez powodu przypomniano na jego trumną zdanie, jakie swego czasu, zanim jeszcze przeszedł na emeryturę, ktoś nieznany napisał na jednym z murów w centrum Ostrzeszowa: ,,Jan O. grasuje po mieście''. Tak, przestępcy się go bali, ale też szanowali. Bo to był prawdziwy glina, fachowiec w każdym calu.

Ostatniej drodze podinsp. Jana Olkiewicza towarzyszyło liczne grono przyjaciół, kolegów i znajomych, kierownictwo Komendy Powiatowej Policji i poczty sztandarowe. Przy jego trumnie funkcjonariusze Policji zaciągnęli honorową wartę. Padły też ważne, myślę, że najważniejsze tego dnia słowa. Jan Góra, emerytowany komendant ostrzeszowskiej policji przypomniał o pomówieniach, oszczerstwach i oskarżeniach, swoistej nagonce, w atmosferze których podinsp. Olkiewicz kilka lata temu zmuszony został pożegnać się ze służbą w Policji. Oskarżeń kłamliwych, z których ostatecznie został przecież oczyszczony. Do dziś nie usłyszał jednak słowa ,,przepraszam'', a kiedy odchodził - choćby zwykłego ,,dziękuję''. Słowa te padły dopiero nad jego trumną. - Przepraszam w imieniu nas wszystkich - wyznał Góra, choć to nie on przepraszać przecież powinien. Pozostaje nam tylko wierzyć, że Jasiu usłyszał te słowa.

Jerzy Bińczak

KRONIKA POLICYJNA

NIETRZEŹWI NA DROGACH

OSTRZESZÓW 9 bm. p0 godz. w Ostrzeszowie policjanci zatrzymali 48-letniego mężczyznę (mieszkaniec Ostrzeszowa) jadącego rowerem. Był pijany, w wydychanym powietrzu miał ponad promil alkoholu.

MĄKOSZYCE W minioną środę o godz. 12 w Mąkoszycach patrol policji zatrzymał kierującego ciężarowym mercedesem 67-letniego mieszkańca Sycowa. Wynik: ponad promil alkoholu.

KRASZEWICE 9 bm. po godz. 17 na ul. Wieluńskiej w Kraszewicach w ręce policji wpadł kierujący rowerem 35-letni mieszkaniec gminy. Był pijany, w wydychanym powietrzu miał ponad 2 promile alkoholu.

OSTRZESZÓW W minioną środę po godz. 17.30 na ul. Leśnej w Ostrzeszowie w ręce policji wpadł kierujący rowerem 46-latek. Wydmuchał 1,5 promila alkoholu.

GIŻYCE 6 bm. w Giżycach policjanci zatrzymali kierującego rowerem 67-letniego mieszkańca gminy Grabów. W wydychanym powietrzu miał prawie dwa promile alkoholu.

Ciąg dalszy na str. 6

KM

KOMENDA POWIATOWA POLICJI W OSTRZESZOWIE

POSZUKUJE OSOBY ZAGINIONEJ:

BEATA LIŚKIEWICZ, zam. 63-500 Ostrzeszów, ul. Grunwaldzka 9a/7

Jeśli rozpoznajesz osobę przedstawioną na zdjęciu, wiesz gdzie przebywają, masz jakiekolwiek informacje na jej temat prosimy o kontakt osobisty lub telefoniczny z Komendą Powiatową Policji w Ostrzeszowie przy ul. Zamkowej 27, tel. 62 732 42 00 lub 997.

GRABÓW Awanturnik stanie przed sądem

POSZCZUŁ POLICJANTÓW PSEM

48-latek, który poszczuł psem interweniujących policjantów stanie przed sądem Grozi mu do 3 lat pozbawienia wolności

Prokuratura Rejonowa w Ostrzeszowie skierowała do sądu akt oskarżenia przeciwko 48-letniemu mężczyźnie, podejrzanemu o naruszenie nietykalności cielesnej i znieważenie dwóch funkcjonariuszy policji.

- Wymienionemu zarzucono, że w dniu 27 czerwca 2013 r. na terenie gminy Grabów naruszył nietykalność cielesną policjantki miejscowego Komisariatu Policji „podczas i w czasie pełnienia przez nią obowiązków służbowych" polegających na przeprowadzeniu wobec niego interwencji - mówi Janusz Walczak, zastępca prokuratora okręgowego w Ostrowie Wlkp. - W opisie czynu wskazano, że poszczuł on policjantkę psem, w następstwie czego pies ugryzł ją w nogę, powodując obrażenia ciała w postaci rany kąsanej. Dodatkowo zarzucono oskarżonemu, że w czasie powyższej interwencji znieważył wskazaną policjantkę i towarzyszącego jej funkcjonariusza, używając wobec nich słów uznanych za obelżywe.

Z dokonanych ustaleń wynika, że umundurowani funkcjonariusze przeprowadzali interwencję domową wobec awanturującego się mężczyzny. Wezwani zostali przez krewną oskarżonego. Mężczyzna był pijany (ponad 3 promile) i nie reagował na polecenia funkcjonariuszy, aby wyszedł z domu. Kiedy policjanci weszli do środka, 48-latek poszczuł ich psem. Po zatrzymaniu Prokurator Rejonowy w Ostrzeszowie zastosował wobec niego dozór policji.

- Powołani w trakcie śledztwa biegli psychiatrzy w wydanej opinii stwierdzili, że w czasie zarzucanych mu czynów podejrzany miał zachowaną poczytalność - dodaje Walczak. Czyny zarzucane oskarżonemu zakwalifikowano m.in. jako przestępstwo z art. 222 § 1 kodeksu karnego (naruszenie nietykalności funkcjonariusz publicznego) zagrożone grzywną, karą ograniczenia wolności albo pozbawienia wolności do 3 lat. **RED**

RYBIN

Znaleziono zwłoki

8 bm. około godz. 8 rano w stawie w miejscowości Rybin jeden z pracowników gospodarstwa rybackiego znalazł częściowo zatopione w stawie zwłoki kobiety. Pracownik natychmiast powiadomił policjantów z Komisariatu Policji w Międzyborzu.

- Przy współpracy z policją z Międzyborza ustaliliśmy, że denatka to prawdopodobnie 45-letnia mieszkanka gminy Międzybórz, której od 9 września szukała policja w Sycowie - mówi asp. Ewa Jakubowska, rzecznik ostrzeszowskiej policji. Prokurator rejonowy nakazał zabezpieczyć zwłoki do sekcji.

KM

NIE UWAŻAŁ, TRAFIŁ DO SZPITALA

TORZENIEC

35-letni mieszkaniec gminy Doruchów trafił do szpitala po tym, jak na zakręcie wypadł z pasu ruchu i zderzył się z ciężarówką.

Do kolizji doszło 8 bm. około godz. 13 w Torzeńcu. Wówczas na zakręcie kierujący kią z przyczepką wypadł z pasa ruchu i zjechał na przeciwny uderzając w ciężarową scanię. - Przyczyną zdarzenia było niezachowanie przez kierującego samochodem osobowym wszelkich środków ostrożności na zakręcie - mówi asp. Ewa Jakubowska, rzecznik ostrzeszowskiej policji. 35-letni kierowca kii doznał na tyle silnych obrażeń, że został zabrany przez pogotowie ratunkowe do szpitala. Obaj uczestnicy byli trzeźwi, a winnego zdarzenia ukarano mandatem karnym. **KM**

REKLAMA

STACJA KONTROLI POJAZDÓW
NOWO OTWARTA
Michał Kwaśny
Turze 31 A, 63-500 Ostrzeszów
tel. 603 549 788, 62 730 89 25
PRZEGLĄDY REJESTRACYJNE:
- motocykli
- samochodów osobowych
- samochodów ciężarowych do 3,5 tony
- ciągniki rolnicze i przyczepy

WULKANIZACJA
Opony UŻYWANE sprzedaż i wymiana, duży wybór do samochodów osobowych, bus, motorowe, felgi, wyważanie kół, naprawa opon
Ostrzeszów ul. Łąkowa 9
(wjazd od ul. Kamiennej)
tel. 62 730 13 53

REWOLUCJA W PRAWIE JAZDY!
Nie masz czasu na wykłady?
E-learnig jest dla Ciebie.
Oszczędzaj czas i pieniądze
Z nami zrobisz teorię w dowolnym miejscu na świecie.
A Część praktyczną w wybranym przez siebie ośrodku.
Dla Was zmieniamy się na lepsze
Skontaktuj się z nami już dziś!
OSK TARCHALSKI
533 322 633
Szczegóły na:
www.osk-tarchalski.pl

O psach, rowerzystach, ale i o nowym ujęciu wody i zasadach wynajmu mieszkań komunalnych

DZIELNICOWY POD OSTRZAŁEM

W kraszewickiej gminie nie brakuje problemów, a mianowany wiosną tego roku nowy dzielnicowy asp. Roman Szóstak dopiero wrócił do pracy po niemal półrocznym zwolnieniu lekarskim. I czeka go dużo pracy.

Asp. Roman Szóstak, który wcześniej przez cztery lata był dzielnicowym w Mikstacie, dzielnicowym Kraszewic został już w kwietniu, jednak z powodu choroby nie mógł pełnić obowiązków służbowych aż do teraz. Pocieszeniem mógłby być fakt, że mieszka w Mącznikach, okazuje się jednak, że nie są to te Mączniki koło Kraszewic, a pod Skalmierzycami.

- Prawda jest taka, że mamy dzielnicowego na papierze, a w rzeczywistości go nie ma - denerwował się podczas ostatniej sesji radny Jarosław Mucha. Miał jednak nadzieję, że uda mu się znaleźć wspólny język z nowym dzielnicowym, który tak jak on jest przecież myśliwym. - Czuję się zbulwersowany, bo są problemy, które trzeba rozwiązać i nie mamy jak reagować, bo brakuje ustalonej godziny konsultacji z mieszkańcami - argumentował.

PO PIERWSZE PSY

Dzielnicowy bronił się przedłużającą się chorobą. Teraz jest już w stanie gotowości i obiecał, że spróbuje nadrobić stracony czas. Co prawda mieszkańcy nie czują się zagrożeni, co nie znaczy, że nie brakuje spraw wymagających jego interwencji? - Trzeba zająć się psami, które swobodnie biegają po ulicach - przekonywał radny Jan Mamiak. - Proszę mnie źle nie zrozumieć, ale dzielnicowy powinien upomnieć ich właścicieli, może nie od razu mandatami, wystarczyłoby delikatnie postraszyć - sugerował.

Sytuacja, o której pan mówi, to wykroczenie i będziemy egzekwować prawo - stwierdził dzielnicowy.

Wątpliwości miał jednak radny Jan Wojtaszek, który przeraził się, jakie skutki dla gminnego budżetu może mieć zbyt restrykcyjne podejście do wałęsających się bezpańsko po wsiach psów. - Powinniśmy wiedzieć, jaka jest procedura wyłapywania tych zwierząt, żeby za chwilę nie okazało się, że z naszego budżetu zostaną opłacone profesjonalne służby, które się tym zajmą i wystawią nam rachunek - sugerował.

Dzielnicowy zapewniał, że do takiej sytuacji nie dojdzie. Policja ma bowiem najpierw ustalić właściciela takiego psa, co według słów asp. Szóstaka ma zająć dwa-trzy dni.

PO DRUGIE ROWERZYŚCI

Innym problemem jest poruszanie się rowerami dzieci i osób starszych po chodniku. Przez Kraszewice jeździ sporo samochodów ciężarowych, które powodują zagrożenie. - Przepis jest jednoznaczny: jeżeli nie ma ścieżki rowerowej, należy korzystać z jezdni tłumaczył aspirant. - Prawo musi być egzekwowane, będziemy mieć jednak na uwadze zdrowie i życie ludzkie, są wartościami, które trzeba chronić, o czym stanowić akt nadrzędny, czyli Konstytucja.

Szczegółowe godziny przyjęć dzielnicowego zostaną niedługo ustalone.

CORAZ BLIŻEJ

Wójt Józef Olszewski poinformował radnych, że najpewniej już niebawem dojdzie do wiążących ustaleń między Kurią kaliska a Gmina w sprawie sprzedaży lokalnemu samorządowi należącej do parafii ziemi (wzdłuż ul. Wieluńskiej). I nie ma żadnych przeciwwskazań, aby w miejscu tym powstało np. przedszkole z placem zabaw z prawdziwego zdarzenia, a obok niego siłownia ,,pod chmurką". Pozostaje tylko problem ceny (ta zaproponowana ostatnio przez Radę Parafialną (ok. 300 tys.) jest stanowczo za wysoka, zważywszy choćby uwagę na fakt, że działka ta byłaby przeznaczona na cele społeczne, więc trudno traktować tej ziemi jako działki budowlane. Wójt Olszewski jest jednak dobrej myśli, mając choćby na uwadze konstruktywne podejście do tematu nowego biskupa kaliskiego, ks. Edwarda Janiaka.

WIĘCEJ WODY W 2014 r.

Radni wyrazili tez zgodę, aby kredyt na budowę ujęcia wody w Rencie wynosił nie 1,4 a 2 mln zł. Związane jest to z faktem, ze Gminie udało się jednak pozyskać na ten cel 1,5 mln zł dotacji zewnętrznej, w związku z czym inwestycja ta (jej całkowity koszt to ok. 3,5 mln) może być zrealizowana w całości już w przyszłym, roku.

- Dla nas wszystkich jest to pozytywna wiadomość, bo zależy nam, by jak najszybciej pozbyć się kłopotów z dostarczeniem i jakością wody - mówił wójt Józef Olszewski.

- Chcemy jeszcze w tym roku ogłosić i rozstrzygnąć przetarg. Dzięki temu koszty będą znacznie mniejsze, niż gdybyśmy to wszystko robili w ostatniej chwili - przyznał skrabnik Konrad Kuświk.

UPORZĄDKUJĄ GOSPODARKĘ MIESZKANIOWĄ

Marek Pietrucha, inspektor ds. budownictwa, gospodarki gruntami, gospodarki komunalnej i mieszkaniowej, obrony cywilnej UG przedstawił radnym projekt uchwały w sprawie zasad wynajmowania lokali wchodzących w skład mieszkaniowego zasobu Gminy Kraszewice, który m.in. przewiduje powołanie komisji mieszkaniowej, określa też zasady, kto i na jakich zasadach może się ubiegać o przyznanie takiego lokalu. Przyznał, że jak dotąd takie zasady w Gminie nie były opracowane. Uchwała została przyjęta.

KM

Hurtownia nawozów i opału
Mirosław Talaga
NOWOŚĆ OPAŁ WORKOWANY
PASZE I KONCENTRATY
SZNUREK I SIATKA DO PRAS
MATERIAŁY BUDOWLANE
Marszałki 62, 63-520 Grabów
Zalesie 10 a, 63-505 Doruchów
Tel. 62 731-57-41, 601 259 661

INSTALGRUNT InstalGRUNT
USŁUGI miniKOPARKĄ wykopy pod przyłącza wodne, elektryczne, oczka wodne, fundamenty
Kompleksowo wykonujemy:
Przyłącza wodne, kanalizacyjne, drenaże, odwodnienia budynków
Budowy i rozbudowy sieci wodociągowych, montaż przydomowych oczyszczalni ścieków.
663571704, 667290416
WWW.instalgrunt.pl
e-mail: instalgrunt@instalgrunt.pl

REKLAMA

BLUE TAX EXPERT
Księgowość od 49 zł./mc
3 miesiące za 0 zł.
Najlepsza Oferta
Biuro Rachunkowe, Powstańców Wlkp.12, 63-500 Ostrzeszów
tel. 880 399 993, www.twoja-księgowa.com

profesjonalnie Wesela
ZAJAZD OSTRZESZÓW
(wylot na Kępno za stacją Statoil)
Atrakcyjna cena
tel. 607 426 000

PROMEDICA24
Opiekujemy się ludźmi
ODDZIAŁ W OSTROWIE WLKP.
ul. Wrocławska 23/1a
62 730 10 87
www.promedica24.pl
BEZPIECZNA PRACA W NIEMCZECH
OPIEKA NAD OSOBAMI STARSZYMI
ZAPRASZAMY
29 października o godz. 11.00
na Giełdę Pracy w Ostrzeszowie!
Urząd Pracy w Ostrzeszowie, ul. Przemysłowa 7
więcej informacji: tel. 519 690 505
Pracuj z liderem na rynku!

REMEDIUM
PROFESJONALNA POMOC PSYCHOLOGICZNA
Kępno, ul. Graniczna 21 a, tel. 62 782 10 70
Ostrzeszów, ul. Armii Krajowej 1, tel. 62 730 10 78
- PORADNIA LECZENIA UZALEŻNIEŃ (uzależnieni i członkowie ich rodzin)
- PSYCHOLOGICZNE BADANIA KIEROWCÓW
- PRYWATNE GABINETY: PSYCHOLOG, PSYCHOTERAPEUTA, PSYCHIATRA
terapia indywidualna dorosłych i dzieci, par oraz rodzin
www.pomocpsychologiczna.com.pl; rejestracja: 72 1000 100, 695 406 765

ENDOKRYNOLOG
Specjalista Andrzej Pajdowski
Choroby tarczycy, osteoporoza, endokrynologia ogólna i ginekologiczna, niepłodność, menopauza, andropauza, zaburzenia potencji, nadmierne owłosienie, otyłość, badania hormonalne.
Badania USG-tarczycy, jamy brzusznej, ginekologiczne ciąży, piersi, jąder, prostaty.
Biopsje - (punkcje)piersi i tarczycy pod kontrolą USG z dokumentacją zdjęciową.
Ostrzeszów, ul. Wł. Gomułki 44, rej. 502 517 325, 2-sobota miesiąca
Kępno, Szpital, 1 i 3-sobota miesiąca

Hotel Restauracja Dworek
DWOREK J.P.R. 1885
ORGANIZUJE: WESELA od 150 zł,
komunie, imprezy okolicznościowe, szkolenia
Ostrzeszów, ul. Kaliska
tel. 62 730 95 50
www.dworek.net.pl

Drewutnie
Domki narzędziowe
Altany
Płoty
Domki letniskowe
ZPH OGRÓD
Radosław Malinowski
Tel. 62 731 21 83
www.zphogrod.pl

Już niedługo w Doruchowie stanie nowy lekki wóz ratowniczo-gaśniczy

ZDECYDOWAŁO TAJNE GŁOSOWANIE

Nie do Ostrzeszowa, nie do Szklarki Myślniewskiej, ani też do Mąkoszyc, a do jednostki OSP w Doruchowie trafi w tym roku - współfinansowany przez Urząd Marszałkowski - lekki wóz bojowy.

Zakup nowego wozu możliwy będzie dzięki realizowanemu z powodzeniem Programowi Rozwoju Ochotniczych Straży Pożarnych na lata 2012-2020, w ramach którego strażacy - ochotnicy wyposażania są w nowoczesny sprzęt bojowy. Obecnie każdy z powiatów, ostrzeszowski również, otrzyma dofinansowanie do zakup lekkiego samochodu ratowniczo-gaśniczego (środki finansowe pozwalają na zakup 24 aut, a chętnych było aż 65 jednostek).

Są to pojazdy szybkiego reagowania, dlatego nadają się idealnie dla jednostek OSP. Służą głównie do przygotowania terenu pod przyjazd większych jednostek. Posiadają zbiornik umożliwiający ugaszenie małego pożaru oraz wszystkie niezbędne narzędzia i urządzenia. Mogą również być używane jako pojazdy ratownictwa drogowego.

Do której jednostki trafi tym razem takie cacko? O tym zdecydował Zarząd Powiatowy OSP w Ostrzeszowie. Gra toczyła się o dużą stawkę, dofinansowanie zakupu takiego wozu wynosi ok. 75% jego wartości.

- Na terenie naszego powiatu wnioski złożyły 4 jednostki - mówi kpt. Tomasz Jabłoński, naczelnik wydziału operacyjnego KP PSP w Ostrzeszowie, a równocześnie sekretarz zarządu powiatowego OSP. - Zarząd oddziału OSP w Poznaniu stwierdził, że każdy powiat ma zadecydować, dla której jednostki należałoby przeznaczyć doposażenie. Zdecydowano się na to, ponieważ powiat najlepiej wie, co i komu jest potrzebne. - dodaje.

Decyzję o wyborze jednostki podjęto na zebraniu prezydium oddziału powiatowego OSP. Prezes Janusz Bebłot zaproponował tajne głosowanie. Wygrała OSP z Doruchowa, która otrzymała 4 głosy, a pozostałe jednostki po jednym.

W Mąkoszycach mieli jednak nadzieję, że to właśnie do nich trawi nowy wóz ratowniczo-gaśniczy. Tym bardziej, że wieś znajduje się na krańcu powiatu, skąd daleko do strażnicy PSP w Ostrzeszowie. Na terenie wsi zlokalizowane są też 4 duże zakłady stolarskie, co potęguje zagrożenie. Tymczasem miejscowa jednostka dysponuje jedynie sfatygowanym żukiem. Jego zdolność bojowa wydaje się więc być prawie żadna. I choć miejscowi strażacy - jak mówią - nie chcą wchodzić w konflikt ze swoimi powiatowymi przełożonymi, to jednak skarżą się do marszałka województwa Marka Woźniaka, czy też prezesa zarządu wielkopolskiego OSP Stefana Mikołajczaka. - Nasza jednostka posiada tylko samochód GLM 8 Żuk z roku 1973. - Piszą strażacy z Mąkoszyc. - Nie nadaje się on jednak do dalszej eksploatacji.

Strażacy podnoszą, że na terenie wsi znajdują się 54 zakłady, w tym 6 dużych firm stolarsko-tapicerskich i 5 tartaków. Jest tam też największy w Europie producent gęsi i 30 innych, dużych gospodarstw rolnych. I że sama wieś jest oddalona Az 20 km od siedziby JR-G PSP w Ostrzeszowie. I co z tego, ze ciągle podnoszą swoje kwalifikacje, że kupują nowy sprzęt...- Niestety nie jesteśmy w stanie za własne pieniądze kupić samochodu ratowniczo-gaśniczego - piszą z żalem.

- Oczywiście ten program nie jest zamknięty i w przyszłym roku będzie także realizowany. - pociesza Jabłoński. - Obejmuje okres 2012-2020. W następnych latach na pewno wyposażymy pozostałe jednostki. Oczywiście jeśli będą chciały do niego przystąpić.

RD, RED

Strażacy z OSP Mąkoszyce i ich wóz bojowy

Problem zajęć dodatkowych rozwiązany

Rytmika pozostaje

W wielu miastach trwa zamieszanie związane z zajęciami dodatkowymi w przedszkolach. Niektórych samorządów nie stać na to, aby finansować je zgodnie z nową ustawą. Są jednak także miejsca, gdzie skutecznie się z tym uporano. To między innymi Ostrzeszów.

Przypomnijmy, do minionego roku szkolnego to rodzice pokrywali koszty zajęć z języka angielskiego, tańca czy rytmiki. Od września w życie weszły jednak przepisy, na mocy których państwo zobowiązało się dotować przedszkola z własnego budżetu, ustalając jednocześnie opłatę za tzw. godzinę ponadwymiarową na poziomie złotówki i zakazując pobierania od rodziców pieniędzy za zajęcia dodatkowe. I tu zaczęły się schody, ponieważ w przypadku znacznej części samorządów państwowa dotacja okazała się niewystarczająca.

- Jeżeli myśmy mieli 1,60zł., to dla nas ta strata jest nieduża bo wynosi 60 groszy - przyznaje dyrektor Zakładu Obsługi Placówek Oświatowych w Ostrzeszowie Marian Grzegorek. - Ale w Warszawie i wielu innych dużych miastach, gdzie opłaty wynosiły 3,4 czy 5 zł to już jest duża różnica i strata.

Dotacja przekazana gminie Ostrzeszów na ostatnie cztery miesiące bieżącego roku wyniosła blisko 325 tys. zł, czyli ok. 414 zł na dziecko. Należy więc przypuszczać, że na cały 2014 będzie to już około miliona złotych. To znaczący zastrzyk finansowy, biorąc pod uwagę, iż całkowite koszty utrzymania wszystkich przedszkoli na terenie gminy sięgają czterech milionów złotych. Jedynie niespełna 10% tej kwoty stanowią wpłaty rodziców za pobyt dziecka powyżej pięciu darmowych godzin, resztę pokrywał dotąd w całości budżet gminy. Teraz zostanie on poważnie odciążony i to pomimo podjęcia decyzji, że będą z niego pokrywane także koszty zajęć dodatkowych przedszkolaków. Według szacunków, w skali roku nie przekroczą one 30 tys. zł. Tańca i rytmiki uczą z reguły opiekunki pracujące w poszczególnych przedszkolach w ramach swoich nadgodzin. Tylko zajęcia z języka angielskiego prowadzi nauczycielka z zewnątrz.

- U nas jest problem rozwiązany, rodzice za to nie płacą co najważniejsze i na razie nie słyszę żadnych uwag w tej materii - podkreśla dyrektor Grzegorek, który mimo to nie kryje swojego negatywnego nastawienia do wprowadzonych zmian. - Ministerstwo powinno powiedzieć tak - dajemy wam dotację, ale za godzinę macie brać złotówkę i koniec kropka. A już na co te pieniądze będą przeznaczone, powinno być sprawą samorządu. Rząd chciał wyjść do ludzi, likwidując opłaty za zajęcia dodatkowe, a przecież rodzice to akceptowali i nikt nie mówił, że jest za drogo i go nie stać.

Nowy system już jednak funkcjonuje i chcąc nie chcąc należy się do niego przyzwyczaić. Ważne, by zmiany udało się wprowadzić w miarę bezboleśnie, a w Ostrzeszowie to się chyba udało. **REK**

JAK PORADZILI SOBIE SĄSIEDZI?

MIKSTAT

Elżbieta Gorowij

(stanowisko ds. oświaty, kultury, zdrowia i promocji UM)

- Z racji zmian w prawie musieliśmy wstrzymać zajęcia dodatkowe, na razie nie prowadzimy na przykład zajęć z języka angielskiego. Nie wiadomo, jakie będą decyzje odnośnie tych zajęć dodatkowych – pewne jest jedynie to, że mamy pięciogodzinne zajęcia dla dzieci, w tym choćby elementy rytmiki. Czekamy na rozwój sytuacji.

GRABÓW

Iwona Zielezińska

stanowisko ds. Oświaty i Kultury UM)

Nas ten problem praktycznie nie dotyczy, bo nie mamy przedszkola samorządowego. Działa też Publiczny Punkt Przedszkolny w Bobrownikach przy szkole podstawowej. Również przy szkole podstawowej w Bukownicy znajduje się oddział, który zajmuje się maluchami w wieku trzech, czterech lat. To są jednak takie maluchy, że wymagają jedynie zwykłej opieki, a nie konkretnych zajęć, nie wspominając już o dodatkowych. Pozostałe przedszkola są niepubliczne.

Władze przymierzają się do zagospodarowania jednego z najwyższych wzniesień Wielkopolski

Punkt widokowy na Bałczynie?

Duże zmiany mają zajść na jak dotąd niezagospodarowanym jednym z najwyższych wzniesień Wielkopolski - ostrzeszowskiej Bałczynie. Jeszcze w tym roku na szczycie powstanie punkt widokowy, a w najbliższej przyszłości ma tam powstać ośrodek sportów zimowych.

- Na terenie Wzgórza Bałczyna planujemy w ramach małych projektów wybudować punkt widokowy, który będzie składał się ze stołu, na którym zostanie zainstalowany zegar słoneczny, a dookoła stołu zostaną umieszczone 4 ławki - zdradza szczegóły realizowanego projektu Dariusz Kwiatek z wydziału promocji UMiG.- Wszystko to zostanie wykonane z kamienia naturalnego. Mamy nadzieję, że dzięki temu będzie to trwałe i odporne na działanie wandali. Mamy już przygotowaną wstępną dokumentację, zgłoszenie zamiaru wykonania robót budowlanych i w najbliższym czasie, jeszcze w tym roku planujemy zrealizować tą inwestycje. Uzyskaliśmy dofinansowanie w wielkości 80% kosztów, czyli około 18 tys. z Programu Rozwoju Obszarów Wiejskich z programu Lider przez Ostrzeszowską Lokalną Grupę Działania.

To dopiero pierwszy etap prac, reszta planowanych prac zależała będzie od pozyskanych środków zewnętrznych. - Zobaczymy jak to dalej się będzie rozwijało i czy będę możliwości pozyskania środków na kolejne etapy - dodaje Kwiatek.

Burmistrz Mariusz Witek nie ukrywa, że plany zagospodarowania Bałczyny są już długowieczne.- (...) Od kilkunastu, a kto wie czy nie od kilkudziesięciu, zbocze Bałczyny, czy sama Bałczyna jest w kręgu zainteresowania - wspomina. - Plany umiejscowienia tam ośrodka sportów zimowych już były wcześniej, o wiele wcześniej. Natomiast na chwilę obecną realnie podchodzimy do tego, powolutku, małymi kroczkami.

O planach uatrakcyjnienia Bałczyny mówiło się już kilka lat temu, kiedy to ówczesna rada miejska uchwalała plan zagospodarowania przestrzennego. - Na podstawie tego planu zagospodarowania zostały wykupione część gruntów od osób fizycznych, jak i również przejęte z agencji nieruchomości rolnej - dodaje burmistrz. - W chwili obecnej to jest kolejny krok: punkt widokowy. Na to uzyskaliśmy środki finansowe z zewnątrz.

Problemem staje się póki co miejsce do zaparkowania. Teren, na którym dziś zatrzymują się samochody należy do osoby prywatnej. - My z właścicielem jesteśmy w kontakcie - mówi Witek. - Uzyskaliśmy od niego jakby zapewnienie i niektóre rzeczy finansowe zostały załatwione. W chwili obecnej jesteśmy na dalszym poziomie negocjacji w kwestii zamienienia lub ewentualnie wypłaty jakiegoś odszkodowania za grunt, który zgodnie z tym planem, o którym wcześniej powiedziałem, ma stanowić parking - zaplecze dla punktu widokowego a docelowo również dla tej trasy zjazdowej.

Nie od dziś wiadomo, że ostrzeszowska Bałczyna to jeden z punktów wypoczynkowych na mapie chętnie wybieranych przez mieszkańców miasta i przyjezdnych gości. Niestety ostatnimi czasy Bałczyna tonie w śmieciach, szczególnie w okresie letnim, bowiem wielu ostrzeszowian upatrzyło sobie tam miejsce do organizacji ognisk. Widok butelek i puszek po piwie to niemal codzienność. **MON**

ZAMKNIĘTY W TOALECIE

DORUCHÓW Do niecodziennego zdarzenia doszło w niedzielę w Doruchowie. Około godz. 23 policjanci otrzymali wezwanie od mężczyzny, który twierdził, że jest uwięziony w toalecie na Orliku. Nikt nie usłyszał jego wołania, bezskuteczne okazały się telefony do rodziny - pomógł dopiero patrol policji. Jak się okazało w toalecie przebywał już od godz. 18. **KM**

KALISZKOWICE KALISKIE Burmistrz Ibron w ogniu krytyki ze strony mieszkańców

PROBLEM, CO JAK SZAMBO WYBIJA

Mieszkańcy Kaliszkowic Kaliskich, Biskupic Zabarycznych i Kaliszkowic Ołobockich stoją przed wielkim problemem - jak przyłączyć swoje domostwa do kanalizacji i nie zbankrutować. - Pan sobie z ludzi nic nie robi - złościli się na burmistrza Jacka Ibrona. - Pewnych rzeczy się nie da cofnąć, mleko się rozlało i koniec - odpowiadał burmistrz

Jacek Ibron

Ustawa z 1996 roku o utrzymaniu czystości i porządku w gminach nakazuje przyłączenie gospodarstw domowych do sieci kanalizacji, jeśli tylko jest taka możliwość. W październiku 2010 r. władze Mikstatu podpisały umowę z firmą ECON GmbH Dresden na budowę oczyszczalni ścieków. Dla mieszkańców była to świetna wiadomość - miała zakończyć się era wywożenia nieczystości przez beczkowozy. Niestety przez nieodpowiedzialność Gminy koszty przyłączeń mogą być olbrzymie.

55% PO STRONIE MIESZKAŃCÓW

W miniony piątek burmistrz spotkał się z mieszkańcami Kaliszkowic Kaliskich, miał dla nich jednak same złe wiadomości. Na dodatek mówił cicho, długo, co rusz zawile... Wcześniej mieszkańcy otrzymali od burmistrza na piśmie ofertę. Przewiduje on skorzystanie z przygotowanego przez Narodowy Fundusz Ochrony Środowiska i Gospodarki Wodnej (NFOŚiGW) programu, w ramach którego każdy właściciel posesji (chętnych musiałoby być min. 50) mógłby liczyć na 45% dofinansowania, drugie tyle dostaliby w formie pożyczki, a 10% to byłby ich wkład gotówkowy. Ibron przekonywał równocześnie, że taniej z pewnością byłoby, gdyby mieszkańcy większość prac wykonali sposobem gospodarczym, a nie w ramach programu.

PAN NIC NIE WIEDZIAŁ

- To nie jest takie proste, że pan powie 10 zł kosztuje rura i każdy sobie założy - odparł radny Tomasz Maciejewski. - Albo, że pan proponuje kupowanie pompy i majstrowanie przy niej, bo będzie taniej.

Maciejewski przekonywał, że lepszym rozwiązaniem byłoby, gdyby Gmina wzięła na siebie koszty związane z kredytem. Wtedy po stronie mieszkańców pozostałoby jedynie te 10%. Tym bardziej, że jak dotąd żadna z miejscowości nie zgodziła się na przedstawione przez burmistrza rozwiązanie.

Radny zarzucił równocześnie burmistrzowi, że choć program NFOŚiGW funkcjonuje już od dwóch lat, to w Mikstacie jakoś nic o nim dotąd nie wiedzieli. A kiedy na ostatniej sesji poinformował o możliwości skorzystania z tegoż programu, burmistrz nie wiedział, o jaki program chodzi. A kiedy apelował do radnych, aby pomogli mieszkańcom choćby w pokryciu kosztów wykonania map - Ibron oponował, twierdząc, że Gminie nie wolno tego robić

- Nie będę udawał, że jestem wielbłądem - nie ukrywał Ibron, przyznając się do niewiedzy w sprawie programu.

MY CHCEMY WIEDZIEĆ

- Ja siedzę tutaj ponad pół godziny i wiem tyle, co przed zebraniem - denerwowała się Lidia Mielcarek. - My chcemy wiedzieć, ile nas to będzie kosztowało. Jakie kroki zostały poczynione, żeby się dowiedzieć, czy możemy skorzystać z tego programu?

- Ja mogę pani powiedzieć, ile może kosztować wykonanie dokumentacji - tłumaczył burmistrz. - I to wszystko wyjdzie z tej dokumentacji, z kosztorysu. Bo każde przyłącze jest inne i każde przyłącze musi być indywidualnie wycenione...

Maciejewski przypomniał, że jak dotąd żadna z wiosek nie zgodziła się, aby ich udział kształtował się na poziomie 55%. - Tam ludzie przegłosowali 100% udział Gminy - nie ukrywał.

- Żebym przedstawił inną ofertę, jest potrzebna zgoda rady gminy - upierał się burmistrz. - I to jest wszystko na ten temat.

- Stawiam wniosek, że Gmina ma sfinansować 100% tego przyłącza każdemu obywatelowi - oświadczył radny. Wszyscy byli za.

- Już raz mieliśmy niespodziankę z tą firmą, co nam kopała - przypomniała Lidia Kostro. - Gdzie był pan burmistrz, jak ja jeździłam z panią sołtysową, co się tu działo. Zalewała nas woda. Żadnej pomocy z waszej strony nie było.

Tomasz Maciejewski

PROSZĘ Z NAMI WSPÓŁPRACOWAĆ

Ibron proponował, aby mieszkańcy zawiązali kilkuosobowy komitet, by wspólnie wszystkiego dopilnowali. Ludzie nie chcieli już tego słuchać, twierdząc, że od tego jest Gmina. Część zaczęła wychodzić z sali.

Jaka decyzja? - denerwował się mężczyzna z wąsem.

- Jeżeli rada się zgodzi, a mam taka nadzieję...zaczął burmistrz

- Radni tłumaczyli, że wcześniej głosowali przeciw, bo nie znali tego projektu i zostali wprowadzeni przez pana burmistrza w błąd - przerwał mu Maciejewski. (..) Jeżeli rada przegłosuje 90% - wchodzę w to w ciemno. Złożymy wniosek o sesję nadzwyczajną. Myślę, że to zostanie przegłosowane. Aczkolwiek mam nadzieję na współprace z panem - zwrócił się do burmistrza - Że nie będzie to tak, jak na poprzedniej sesji, że chodził pan po sali od krzesła do mównicy i przekonywał, że mamy tego nie robić.

Ibron oponował, jakoby miał kogoś przekonywać. Maciejewski obstawał przy swoim.

BEZ KONSULTACJI = BEZ SENSU

Powrócił też problem fatalnego rozmieszczenia studzienek kanalizacyjnych. - Przed zrobieniem projektu trzeba było przyjść do każdego gospodarstwa, żeby ta studzienka była jak najbliżej szamba - tłumaczyła Bogumiła Sobańska. - A to jest robione bez naszej wiedzy, zza biurka. I my teraz mamy ponosić tak duże koszty finansowe tego, że ktoś to źle zrobił?-

Kto to widział? - denerwował się Bogdan Kamionka. - Studzienki są wytyczone kompletnie w oderwaniu od realiów. Nikt z nami tego nie skonsultował, nie zapytał, a jedynie usiadł za biurkiem i narysował! - krzyczał Bogdan Kamionka.

- Ale jak najbardziej słuszna uwaga - odparł Ibron, który przyznał, że studzienki zostały źle zaprojektowane. I zgodnie z tym projektem niestety zostały zrobione. Winą za taki stan rzeczy próbował jednak obarczyć również sołtysów i radnych, czy samym mieszkańców, bo nie dopilnowali. - Pewna wina Gminy jest, że nie wymusiła na projektancie uzgodnienia stanu - bronił się Ibron. (...) - Jest to powiedzmy wina niedopatrzenia Gminy czy obojętnie kogo. Załóżmy, że Gminy. Pewną część winy ponoszą także wasi przedstawiciele, którzy byli wtedy radnymi, sołtysami... - dowodził burmistrz.

Część winy zrzucił także na samych mieszkańców, którzy się nie zainteresowali, w którym miejscu, gdzie, co jest zaprojektowane. - Gdzieś tam każdy coś deczko zaniedbał - podsumował, apelując równocześnie, aby nie dyskutować już o tym, co się stało, a o tym, co jest. - Pewnych rzeczy się nie da cofnąć, mleko się rozlało i kuniec - przekonywał. A koszty. Zdaniem burmistrz za m^3 ścieków każdy mieszkaniec zapłaci ok. 12-13 zł w skali miesiąca. Resztę dopłaci Gmina.

Irytacja mieszkańców jest olbrzymia, część z nich wyszła z sali OSP na długo przed zakończeniem spotkania. Można być pewnym, że burmistrz właśnie stracił tu swoich potencjalnych wyborców.

- Idźmy lepiej do domu - nawoływali się mieszkańcy - Pan sobie z ludzi nic nie robi.

KM, JUR

KRONIKA POLICYJNA

NIETRZEŹWI NA DROGACH

BISKUPICE ZABARYCZNE W czwartek około 23 policjanci zatrzymali w Biskupicach Zabarycznych 28-letniego mężczyznę (mieszkaniec powiatu ostrowskiego) kierującego motorowerem. Badanie alkotestem wykazało ponad dwa promile alkoholu. Ponadto 28-latek kierował pojazdem pomimo braku dopuszczenia pojazdu do ruchu.

CZAJKÓW W sobotę około godz. 18.30 w Czajkowie policjanci zatrzymali 24-letniego mężczyznę (mieszkaniec miejscowości Klapka) jadącego na rowerze. Podczas kontroli stróże prawa ustalili, że 24-latek był nietrzeźwy, przeprowadzone badanie wykazało ponad 1,5 promilu alkoholu.

KOBYLA GÓRA W niedzielę po godz. 4 w Kobylej Górze stróże prawa zatrzymali nietrzeźwego (ponad 2 promile) 27-letniego rowerzystę (mieszkaniec powiatu oleśnickiego).

SZKLARKA PRZYGODZICKA 13 bm. po godz. 9 w Szklarce Przygodzickiej policjanci zatrzymali 28-letniego mężczyznę (mieszkaniec gminy Ostrzeszów) jadącego na rowerze. Był pijany, w wydychanym powietrzu miał blisko dwa promile alkoholu.

BARDZO DROGA WÓDKA

OSTRZESZÓW 10 bm. dzielnicowy ustalił sprawcę kilku kradzieży wódki ze sklepu samoobsługowego w Ostrzeszowie, którym okazał się 35-letni mieszkaniec gminy. Mężczyzna na początku miesiąca aż czterokrotnie wykorzystywał nieuwagę obsługi i kradł alkohol z półki. Powstałe straty zostały wycenione na blisko 60 zł. Taką też kwotę złodziej alkoholu musiał pokryć, a za popełnione przez niego wykroczenia dzielnicowy ukarał go mandatem w wysokości 800 zł.

Ciąg dalszy na str. 6 **KM**

REKLAMA

TO JEST MIEJSCE NA TWOJĄ REKLAMĘ
Zadzwoń:
tel. 62 732-05-50

OKNA
DRZWI
ROLETY
PARAPETY
ŻALUZJE – ROLETKI
DORUCHÓW
ul. KRZYWA 2
603-537-624

MARYDÓŁ Palił się kurnik, straty sięgają ponad pół miliona zł

W OGNIU ZGINĘŁO 9 TYSIĘCY PISKLĄT

W Marydole (gm. Ostrzeszów) w pożarze kurnika zginęło około 9 tysięcy piskląt kaczek. Powstałe straty właściciel wycenił wstępnie na ponad 0,5 miliona złotych

Fot. PSP Ostrzeszów

Przerażający pożar wybuchł wczoraj około godz. 10.30 w Marydole. Kiedy dotarliśmy na miejsce tragedii, nad okolicą roznosił się dym i smród. Chwilę później było już po wszystkim - spłonęło olbrzymie pomieszczenie, w którym na specjalnych platformach chowało się 8 tysięcy kacząt.

- Jeszcze kilkadziesiąt minut przed całym zdarzeniem byłem w budynku zobaczyć, czy wszystko w porządku. Wszedłem do biura po faktury... - mówił załamanym głosem właściciel fermy, Wiktor Stefański.

W kurniku podczas chowu panowała wysoka temperatura – nie brakowało specjalnych lamp nagrzewających, pełno było też słomy, dlatego do pożaru mogła wystarczyć iskra.

- Niemożliwe, żeby ktoś rzucił niedopałek od papierosa, bo nie palimy - zapewniał w rozmowie z policjantami właściciel.

W akcji gaśniczej brało udział 8 wozów straży pożarnej. - Akcja była sprawna, mimo że w całym obejściu nie brakowało elementów plastikowych i styropianu - mówi st. kpt. Piotr Wodniakowski. - Było też spore zagrożenie przejścia ognia na sąsiednie budynki i pola. Na szczęście do tego nie doszło.

Po dogaszeniu kurnika, strażacy zajęli się polewaniem wodą słomy wokół pozostałych budynków. by nie doszło do rozprzestrzenienia się ognia. Cała akcja trwała ponad 2 godziny. Przyczyna pożaru nie jest jeszcze znana, wyjaśni ją prowadzone przez policję śledztwo. Nie można wykluczyć, że doszło do zwarcia instalacji elektrycznej.

- Spaleniu uległo prawie 3 obiektu – przyznaje asp. Marcin Pawlak, rzecznik PSP w Ostrzeszowie. - Straty sięgają 550 tysięcy, udało się uratować mienie warte pół miliona zł.

Pawlak przyznaje, że ogień rozprzestrzeniał się bardzo szybko. - Przyczyną tego prawdopodobnie mogła być konstrukcja budynku, jego ocieplenie, a także znajdująca się tam wyściółka - wyznaje. - Z drugiej strony nie wiemy dokładnie, o której godzinie wybuchł ogień. Kiedy po 9 minutach od momentu zgłoszenia dotarliśmy na miejsce, sytuacja była już bardzo zaawansowana - dodaje.

KM

REKLAMA

ISO 9001 - 2008
rok założenia 1931
CENTRUM DOSKONALENIA ZAWODOWEGO NAUCZYCIELI
Zakładu Doskonalenia Zawodowego
(wpis do rejestru placówek doskonalenia nauczycieli Kuratorium Oświaty w Poznaniu – zaświadczenie nr 005/99 z dn. 24.11.1999 r.)

ZAPRASZAMY NAUCZYCIELI NA
KURSY KWALIFIKACYJNE
ROZPOCZĘCIA KURSÓW – PAŹDZIERNIK 2013 r.

PEDAGOGICZNY — Pierwsze zajęcia – 19.10.2013 r. – g. 9:00
Kurs nadający kwalifikacje (uprawnienia pedagogiczne) do nauczania w szkołach publicznych i niepublicznych o uprawnieniach szkół publicznych

OLIGOFRENOPEDAGOGIKA — Pierwsze zajęcia – 19.10.2013 r. – g. 9:00
Dla nauczycieli i wychowawców placówek dla dzieci upośledzonych umysłowo. Kurs przeznaczony jest dla nauczycieli wychowawców zatrudnionych w placówkach szkolnictwa specjalnego, ośrodkach szkolno-wychowawczych lub szkołach posiadających klasy integracyjne, którzy nie posiadają kwalifikacji do pracy z dziećmi i młodzieżą niepełnosprawną umysłowo.

TERAPIA PEDAGOGICZNA — Przyjmujemy zgłoszenia
Kurs jest przeznaczony dla kwalifikowanych nauczycieli nauczania początkowego, pedagogów i psychologów szkolnych oraz pracowników Poradni Psychologiczno-Pedagogicznych zainteresowanych problematyką trudności w uczeniu szkolnym dzieci w klasach I-III.

ORGANIZACJA I ZARZĄDZANIE OŚWIATĄ — Spotkanie organizacyjne 03.10.2013 r. – g. 16:00
Kurs nadający kwalifikacje do zajmowania stanowisk kierowniczych w przedszkolach, szkołach i innych placówkach oświatowych

KURSY DOSKONALĄCE

Awans zawodowy - nauczyciel kontraktowy, mianowany i dyplomowany	Przyjmujemy zgłoszenia
Konstruowanie indywidualnych programów edukacyjnych dla uczniów ze specjalnymi potrzebami edukacyjnymi	Przyjmujemy zgłoszenia
Podniesienie efektywności kształcenia uczniów ze specjalnymi potrzebami edukacyjnymi	Przyjmujemy zgłoszenia
Pierwsza pomoc przedlekarska	Przyjmujemy zgłoszenia
Diagnoza psychologiczno - pedagogiczna ucznia z problemami szkolno - wychowawczymi	Przyjmujemy zgłoszenia
Umiejętność radzenia sobie z narastającymi problemami wychowawczymi	Przyjmujemy zgłoszenia
Szkolenia Rad pedagogicznych – tematyka uzależniona od potrzeb szkoły	Przyjmujemy zgłoszenia

Inne wg zapotrzebowań szkół i placówek oświatowych - szkolenia Rad Pedagogicznych

Prosimy o zgłaszanie uczestnictwa w kursach osobiście, telefonicznie lub pocztą e:mail.
ILOŚĆ MIEJSC OGRANICZONA !!!

INFORMACJA - ZGŁOSZENIA
CENTRUM DOSKONALENIA ZAWODOWEGO NAUCZYCIELI ZDZ
62-800 Kalisz, ul. Skalmierzycka 2A (siedziba Zakładu Doskonalenia Zawodowego), parter, pok. nr 5 lub 6, tel. 62/ 767-40-88 w. 20 lub 26, tel./fax 62/ 757-46-56
http://www.zdz.kalisz.pl e-mail: zdz@zdz.kalisz.pl

ISO 9001:2008
rok założenia 1931
ZAKŁAD DOSKONALENIA ZAWODOWEGO
Centrum Kształcenia w Kaliszu

OFERTA SZKOLENIOWA
KURSY ZAWODOWE(uprawnienia, pozwolenia) I SZKOLENIA
W PRZYPADKU GRUP ZORGANIZOWANYCH ISTNIEJE MOŻLIWOŚĆ ORGANIZACJI SZKOLENIA W SIEDZIBIE ZLECENIODAWCY

- Samodzielny księgowy z zastosowaniem komputerów w księgowości
- Specjalista ds. Kadrowo – płacowych i ubezpieczeń społecznych
- Pedagogiczny dla instruktorów praktycznej nauki zawodu
- Spawanie gazowe, elektryczne, MAG i TIG
- ADR - przewóz towarów niebezpiecznych – podstawowy i specjalistyczny w cysternach
- Kierowca wózków jezdniowych (uprawnienia UDT)
- Eksploatacja i dozór urządzeń i instalacji energetycznych – uprawnienia w zakresie: kotły wodne i parowe, gazowe, chłodnicze, wentylacji i klimatyzacji, sprężarek, sieci, urządzenia i instalacje o napięciu do 1 KV i powyżej
- Obsługa i konserwacja różnych urządzeń dźwignicowych
- Obsługa kas fiskalnych
- Obsługa komputera i Internetu
- Szkolenia kierowców wykonujących przewóz drogowy rzeczy i osób – kwalifikacja wstępna, wstępna – przyśpieszona, szkolenia okresowe
- Certyfikat Kompetencji Zawodowych Przewoźników Drogowych
- Pierwsza pomoc przedlekarska
- Prawo jazdy – kandydaci na kierowców na kategorie: B, C, E, D
- TAXI - Szkolenie osób ubiegających się o wykonywanie transportu drogowego taksówką
- Florystyka/Bukieciarstwo – artystyczne układanie roślin
- Kosmetyczka – podstawowy i zaawansowany
- Stylistka paznokci – przyuczenie do pracy w salonach kosmetycznych
- Szkolenia okresowe służb BHP w zakładach i instytucjach
- BHP – szkolenia okresowe dla: pracodawców, kadry kierowniczej, służb inż. – technicznych, pracowników adm. – biurowych, nauczycieli, pracowników zatrud. na stanowiskach robotniczych
- Przyuczenie do zawodu – przekwalifikowanie – w różnych zawodach i specjalnościach
- Inne rodzaje kursów zawodowych i szkoleń – na życzenie zleceniodawcy

ROZPOCZĘCIA KURSÓW I SZKOLEŃ – PAŹDZIERNIK 2013 r.
Zgłaszanie uczestnictwa w kursach osobiście, telefonicznie lub pocztą e:mail.
INFORMACJA - ZGŁOSZENIA
ZAKŁAD DOSKONALENIA ZAWODOWEGO – CENTRUM KSZTAŁCENIA W KALISZU
62-800 Kalisz, ul. Skalmierzycka 2A, parter, pok. nr 6 lub 8, tel. 62/ 767-40-88 w. 20 lub 27, tel./fax 62/ 757-46-56
http://www.zdz.kalisz.pl e-mail: zdz@zdz.kalisz.pl

OSTRZESZÓW I Zlot Hufca Ziemi Ostrzeszowskiej

HARCERZ TO NIE JEST BYLE KTO

Blisko 100 harcerek i harcerzy wzięło udział w I Zlocie Hufca ZHP Ziemi Ostrzeszowskiej im. Szarych Szeregów w Przedborowie.

Na miejsce - zorganizowanego od 4 do 6 października - pierwszego w dziejach Hufca Ziemi Ostrzeszowskiej zlotu wybrano Ośrodek Caritas w Przedborowie. Wzięły w nim udział drużyny z Grabowa, Sieroszewic, Wielowsi, Kraszewic, Czajkowa, Ostrzeszowa i oczywiście Mikstatu, gdzie blisko rok temu dh Mariusz Ciechanowski reaktywował drużynę harcerską. - W sumie ponad 90 harcerzy - mówi dh hm. Jan Kędzia, komendant hufca, który skupia blisko 200 harcerzy i instruktorów.

Pierwszy dzień zdominowały zajęcia integracyjne. - Wspólne śpiewanie, pląsy, zabawy... - wylicza dh Marlena Ciomek, komendant zlotu. - W sobotę doskonaliliśmy techniki harcerskie, dodatkowo zorganizowaliśmy strzelanie z ASG - wyznaje. Okazało się, że właśnie zajęcia strzeleckie sprawiły uczestnikom zlotu największa frajdę. - Harcerze mieli okazję poznać podstawy ćwiczeń z ASG - wyznaje dh Szymon Kloński. - Jest to odmiana paintballu. Strzelali do puszek i innych celów, uczyli się celować, zgrywać przedmioty celownicze czy używać celowników optycznych - dodaje.

Niedziela rozpoczęła się od polowej mszy św., którą odprawił kapelan hufca, ks. Jacek Krzemiński. - Należycie do grona ludzi uprzywilejowanych - przekonywał harcerzy i instruktorów. - Wiecie, że na świecie nie ma przypadków i nic nie dzieje się przypadkowo. Wszystko jest zaplanowane przez Pana Boga i on o wszystkim wie. Więc wybrał was, żebyście byli harcerkami, harcerzami. To nie jest tak, że o.... jak tak chcę. Masz takie zdolności, umiejętności, znalazłeś sie w odpowiednim czasie i miejscu, przy odpowiednich ludziach i stałeś się harcerzem. Harcerz to nie jest byle kto. To nie jest ktoś pierwszszy lepszy. Nie, nie. nie. Nie jesteście takim towarzystwem. Zobaczcie, jakimi hasłami się kierujecie: Bóg, Honor i Ojczyzna. Nie na darmo w tej kolejności. (...) Na pierwszym miejscu jest Bóg. To coś znaczy. To znaczy, że harcerz jest przy Bogu, nie wstydzi się Boga. (...) Ma pewne wartości, on je broni. Honor. To jest to, co ty sam o sobie wiesz. Kim ty jesteś? Nie jesteś byle kim. Chrześcijanin - harcerz, człowiek odważny. I słowo Ojczyzna. Pewna pani powiedziała, że moja ojczyzna jest wszędzie tam, gdzie mogę zrealizować swoją kartę kredytową. Czyli na całym świecie. Nieprawda. Ojczyznę człowiek ma tylko jedną. Jesteście Polakami. To ktoś, kto może być z siebie dumny.

JUR

PULS PRZEDSZKOLA

O SERIALACH, SHOWBIZNESIE I GWIAZDACH

- rozmawialiśmy z dziećmi z Przedszkola nr 5 w Ostrzeszowie

Mikołaj Marchwacki

- Ja znam wiele serialów: ,,Pingwiny z Madagaskaru", filmy o dinozaurach, ,,Boba budowniczego", ,,Kubusia Puchatka", ,,Epokę lodowcową 3". Dużo tych seriali jest. To są takie filmy dla panów, bo panowie mogą takie filmy oglądać. Panie jak je oglądają to tylko płaczą i się smucą. Panie jak panowie oglądają, to powinny sprzątać albo coś gotować, żeby się nie smucić, że nie mogą. Tak będzie dobrze.

Antek Burkat-Czechowski

- Seriale to jest tam, gdzie jest bardzo dużo części. Na przykład coś leci i jest to to samo i to często jest w telewizji. Na przykład, że się ktoś z kimś umówił i potem znowu się umówił, i znowu. Panie lubieją seriale i jak panowie oglądają mecz, to one by chciały film. Ale panowie są ważniejsi i muszą oglądać. Panie i tak nie wiedzą, o co chodzi, nie potrafią grać, to oglądać chyba też nie muszą.

Zosia Hordyjewicz

- Ja z mamą i tatą oglądam ,,M jak Miłość''. Lubię takie filmy, bo one są o miłości. Miłość to jest taka bardzo fajna rzecz jak pan kocha panią, a pani kocha pana. Tak sercem się kochają. W filmach też się kochają, ale zaraz się kłócą. Nie wiem czemu, może za mało pieniążków dostają i się kłócą. Ja nie chciałabym być aktorką. To jest taka pani, która musi ładnie wyglądać i uśmiechać się w telewizji.

Konstancja Kiełbik

- W serialach to grają aktorki i aktorzy. Wszyscy są bardzo przystojni i bardzo ładnie wyglądają. Ja chciałabym być aktorką, bo miałabym konia. Mama by mi kupiła takiego kuca i ja bym z nim w telewizji była. Wszyscy by nas widzieli i też by chcieli takiego kuca. Byłabym sławna i wszyscy by mnie znali. Miałabym ładne sukienki, samochód chyba też. Fajnie by było. Nie musiałabym się sama czesać i malować.

Wiktoria Bocheńska

- Ja oglądam ,,Rodzinkę.pl''. Ja znam dwóch aktorów z tego serialu: Kubę i Kacpra. Kuba to ma nawet dziewczynę. Śmieszny bardzo jest ten film, lubię go oglądać. Seriale są bardziej dla pań, bo panie to oglądają jak panowie grają w piłkę nożną. Nie zgadzam się z Antkiem, panie potrafią lepiej grać w piłkę niż panowie. Tylko panie się tego wstydzą. Ja też umiem kopać w piłkę.

MON

POTRAWY Z TRADYCJĄ

CZAJKÓW Gmina, co z dobrej kuchni słynie

Na degustacje przygotowanych przez koła gospodyń wiejskich potraw zaprosiło mieszkańców gminy Stowarzyszenie ,,Razem dla Czajkowa''. Wśród wielu pyszności znalazł się upieczony przez KGW w Muchach drożdżowiec, który w roku ubiegłym wygrał konkurs na najlepsze ciasto podczas gminnych dożynek.

A wszystko za sprawą realizowanego przez stowarzyszenie - współfinansowanego przez Samorząd Województwa Wielkopolskiego w ramach programu Wielkopolska Odnowa Wsi 2013-2020 - projektu ,,Czajkowskie potrawy przyprawione tradycją'', na które udało się pozyskać ..... zł.

- W ramach tego projektu spotkaliśmy sie z paniami z kół gospodyń wiejskich z terenu gminy - wyznała Danuta Przybyłek, prezes stowarzyszenia. - Każde koło przygotowało swoją

sztandarową potrawę.

Wszystkie zostały sfotografowane i znajdą się w wydanej w ramach projektu czajkowskiej książce z przepisami. - Są tu przeróżne ciasta i ciasteczka, tarte kluski, żeberka na kapuście, bigos z Czajkowa, kasza... wyliczała pani prezes, zapraszając jednocześnie do degustacji.

- To bardzo fajne, że nasze stowarzyszenie, że jego szefowa mają tyle odwagi, żeby przebijać się do Samorządu Województwa Wielkopolskiego ze swoimi pomysłami, żeby realizować tak ciekawy i pożyteczny projekt - podkreślał wójt Henryk Plichta. - Nasze koła gospodyń wiejskich zawsze dzielnie nas wspomagają przy wszelkiego rodzaju imprezach gminnych, zawsze mają coś nowego do pokazania i do posmakowania podczas dożynek. Od kilku już lat nasze panie biorą także udział w Festiwalu Pasztetników w Ostrzeszowie... Stąd sam pomysł musiał tutaj sie udać i musiał zostać dobrze zrealizowany. Cieszę się, że wszystkie koła gospodyń, z całej gminy, w tym projekcie wzięły udział. **JUR**

KRONIKA POLICYJNA

MŁODZIEŃCZY BŁĄD

OSTRZESZÓW W czwartek po godz. 15 kierujący oplem vectrą 18-letni mieszkaniec Ostrzeszowa nie zachował bezpiecznej odległości i wjechał w tył seata ibizy. Został ukarany mandatem.

ODPOCZYNEK PRZED SKLEPEM

OSTRZESZÓW W minioną sobotę tuż przed godz. 12 policjanci interweniowali wobec mężczyzny, który leżał na chodniku w rejonie sklepu spożywczo-przemysłowego przy ostrzeszowskim Rynku. Mężczyzna został zabrany do szpitala, zapłaci też mandat wysokości 50 zł.

LEŻAŁ NA DRODZE

OSTRZESZÓW 12 bm. policjanci zostali wezwani do mężczyzny (mieszkaniec Kochłów), który leżał pijany na Al. Wolności w Ostrzeszowie. Stróże prawa doprowadzili go do miejsca zamieszkania i przekazali pod opiekę rodzinie. Mężczyzna zapłaci mandat.

PIJANY NA RYNKU

OSTRZESZÓW W niedzielę policja odprowadziła do domu mężczyznę, który leżał na rynku w Ostrzeszowie w stanie upojenia alkoholowego. Został opatrzony przez lekarza pogotowia, po czym oddany w ręce policji. Ta zaś ukarała go mandatem. **KM**

REKLAMA

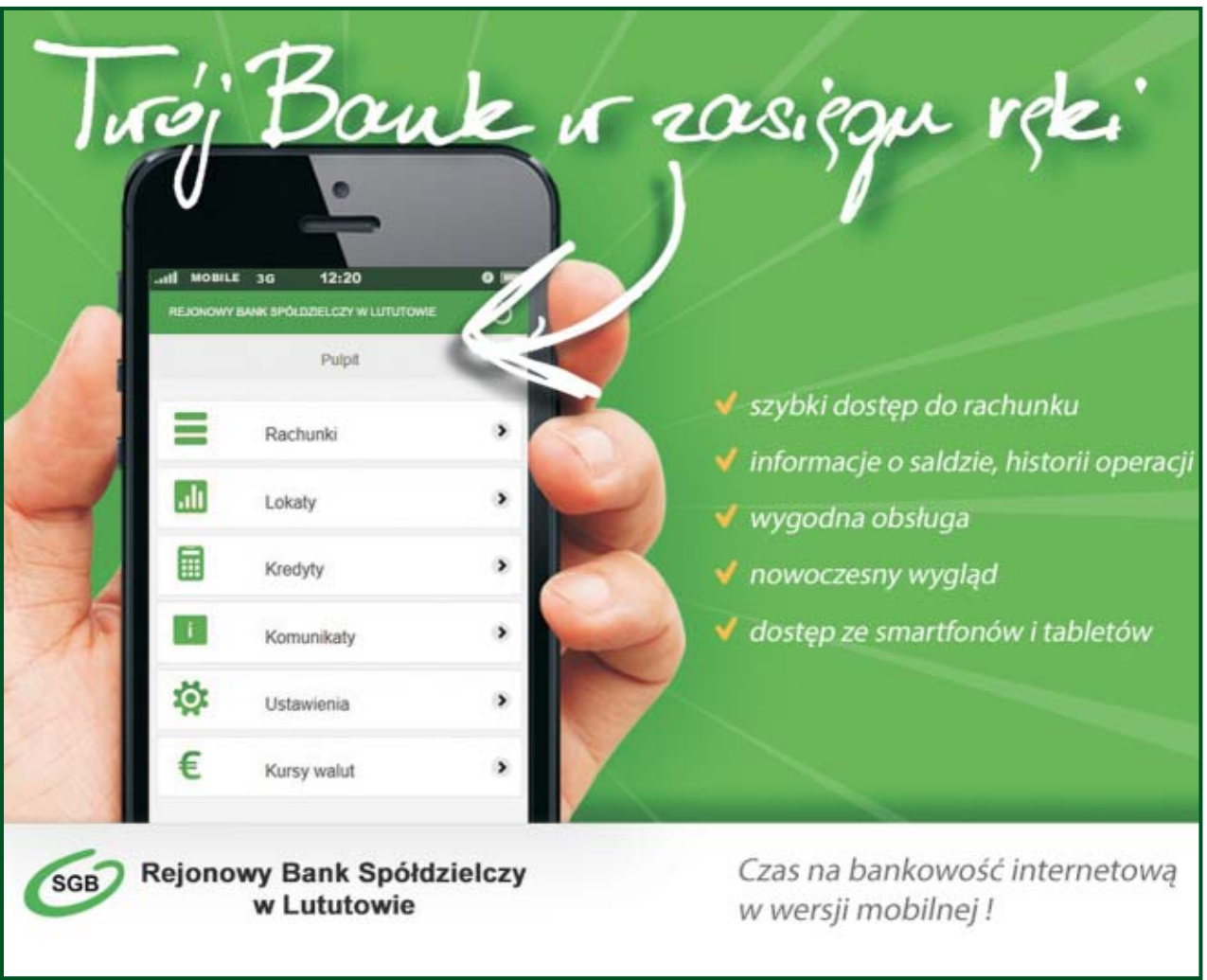

KRONIKA POLICYJNA

KIEROWCA VOLVO UCIEKŁ Z MIEJSCA ZDARZENIA

SŁUPIA P. BRALINEM 10 bm. około godz. 23 na drodze krajowej nr 8 w Słupi pod Bralinem autokar uderzył w tył osobowego volvo. Kierowca volvo pozostawił auto i uciekł z miejsca zdarzenia. Policjanci sprawdzają teraz, kto kierował autem i dlaczego oddalił się z miejsca kolizji.

Policjanci, którzy udali się na miejsce zdarzenia ustalili, iż kierujący autokarem marki Renault 44-letni mieszkaniec gminy Malczyce nie zachował odpowiedniej odległości między pojazdami i uderzył w tył osobowego volvo, które właśnie skręcało na jedną z posesji. - Po całym zdarzeniu kierowca volvo zaparkował auto, pozostawił w środku kluczyki i z niewiadomych przyczyn oddalił się z miejsca kolizji - mówi st. post. Anna Lubojańska, rzecznik kępińskiej policji. - Kiedy policjanci dotarli na miejsce, kierowcy volvo już nie było.

Konieczna była także pomoc lekarska, gdyż jeden z pasażerów autokaru - 55-letni mieszkaniec gminy Świdnica - źle się poczuł. Nie został jednak hospitalizowany.

W niedługim czasie funkcjonariusze ustalili, kto jest właścicielem pojazdu. Ponieważ okazał się nim mieszkaniec gminy Wieruszów, więc o pomoc poproszono również jednostkę policji z Wieruszowa. Policjanci jeszcze w nocy złożyli wizytę właścicielowi volvo, nie zastali go jednak w domu. Sprawcę kolizji, którym był kierowca autokaru, ukarano mandatem.

NIETRZEŹWI NA DROGACH

TABOR WIELKI W minioną środę już po godz. 8 w Taborze Wielkim (gm. Bralin) patrol policji zatrzymał kierującego rowerem 50-latka. Był pijany, w wydychanym powietrzu miał ponad 0,7 promila alkoholu.

KĘPNO W minioną środę po godz. 9.30 w Kępnie w ręce policji wpadł pijany (1,84 promila) 29-letni cyklista.

ŚWIBA 9 bm. około godz. 10 w Świbie patrol policji zatrzymał jadącego rowerem 51-latka. Wynik: 2,1 promila alkoholu.

KRĄŻKOWY 9 bm. około południa w Krążkowach funkcjonariusze zatrzymali do kontroli drogowej jadącego na dwóch kółkach 62-latka, mieszkańca gm. Kępno. W wydychanym powietrzu miał prawie 2,5 promila alkoholu.

PERZÓW 3,5 promila alkoholu miał w sobie 26-letni cyklista, którego zatrzymano do kontroli w Perzowie.

KĘPNO W minioną środę w Kępnie w ręce policji wpadł kolejny pijany cyklista. W wydychanym powietrzu miał 1,6 promila alkoholu. **RED**

FILATELIŚCI PODZIĘKOWALI KOMENDANTOWI

W miniony piątek, podczas oficjalnej odprawy, Komendant Powiatowy Policji w Kępnie otrzymał podziękowania z rąk prezesa kępińskiego Koła Filatelistów Edwarda Stankowiaka za współpracę i zabezpieczenie Poczty Specjalnej Retro-Samochodowej.

Z okazji 55-lecia Koła Polskiego Związku Filatelistów im. P. Potworowskiego w Kępnie została zorganizowana Poczta Specjalna Retro-Samochodowa. Podczas trasy, która obejmowała obrzeża czterech sąsiadujących województw zdobyć można było unikatowe stemple. Pieczę nad bezpieczeństwem tego wyjątkowego wydarzenia objęli policjanci Wydziału Ruchu Drogowego Komendy Powiatowej Policji w Kępnie - st. post. Michał Szefner oraz sierż. sztab. Daniel Kłodnicki. To oni na policyjnych motorach pilotowali całą wyprawę. 11 października br. w Komendzie Powiatowej Policji w Kępnie odbyła się uroczysta odprawa, w które wziął udział prezes Koła Filatelistów z Kępna Edward Stankowiak. Na ręce insp. Krzysztofa Zimnego złożył on wszystkim policjantom podziękowania za współpracę i zabezpieczenie Poczty Specjalnej Retro-Samochodowej. Stankowiak podkreślał, że policjanci doskonale wywiązali się ze swojego obowiązku, a ponadto policyjne motory urozmaiciły całe wydarzenie i wzbudziły duże zainteresowanie społeczności. Dodał także, że ma nadzieję, iż ta udana współpraca będzie kontynuowana. **RED**

Burmistrz zmniejszyła dotację na działalność klubu Marcinki Kępno

MARCINKI IDĄ NA WOJNĘ Z PANIĄ BURMISTRZ

Klub piłkarski Marcinki Kępno, który za darmo daje możliwość trenowania ponad setce młodych piłkarzy ledwo wiąże koniec z końcem. Kiedy burmistrz Kępna znacznie zmniejszyła datację na jego działalność, zarząd klubu postanowił poskarżyć sie Radzie Miejskiej. - Nie jest tajemnicą, że jestem blisko związany z byłym burmistrzem, panem Psikusem, byłem nawet szefem jego kampanii wyborczej - nie ukrywa prezes klubu Aleksander Woźniak. (...) Osobiste urazy nie mogą być jednak przyczyną decyzji pani burmistrz - przekonuje.

Międzyszkolny Uczniowski Klub Sportowy Marcinki Kępno to klub, w którym rocznie ćwiczy 120-150 chłopców. Wyjeżdżają na obozy sportowe, korzystają z klubowego sprzętu, są pod opieką profesjonalnych trenerów. Wszystko to pochłania 130-150 tysięcy złotych rocznie, a czego aż 70% to środki klubu, głównie pochodzące od sponsorów. To jak koszty utrzymania klubu piłkarskiego na zapleczu ekstraklasy. Tymczasem w tym roku dotacja z Urzędu Miasta została radykalnie przycięta. - Zawsze pomagała nam Gmina. Jak brakowały mniejsze kwoty, to wykładaliśmy je wraz z kierownikiem z własnych kieszeni - tłumaczy prezes klubu Aleksander Woźniak, który pracuje w klubie, społecznie, już 13 lat. - Teraz jednak obcięto nam dotację o 10 tysięcy, a na to nie można przymykać oczu - dodaje.

WBREW KOMISJI

Zarząd klubu złożył skargę na burmistrz do Rady Miejskiej. - Wnosimy skargę na działalność Burmistrza Miasta i Gminy Kępno Anielę Kempę, zarzucając wyżej wymienionej nienależyte wykonywanie zadań przejawiające się naruszeniami zasad: praworządności, równości wobec prawa, uczciwej konkurencji oraz ograniczeniem dostępu do środków publicznych, a także przejawiające się brakiem sprawowania właściwego nadzoru nad działalnością Kępińskiego Ośrodka Sportu i Rekreacji (chodzi o to, że zdaniem skarżących nie ma podstaw prawnych, aby to dyrektor KOSiR ustalał cennik za korzystanie z hali i innych obiektów KOSiR - przyp. red.) - napisali.

Sprawa dotyczy m.in. dwóch konkursów ogłoszonych przez miasto. Do pierwszego „Szkolenie sportowe dzieci i młodzieży, rekreacja na terenie Gminy Kępno, poprawa bazy sportowej na terenie Gminy Kępno" zgłosiło się kilka organizacji, w tym Marcinki. Komisja opiniująca zgłoszone oferty zaproponowała dla klubu 45 tysięcy zł dofinansowania. Decyzja burmistrz Anieli Kempy była jednak inna - ostatecznie przyznała ona Marcinkom jedynie 35 tysięcy. Dziwi to o tyle, że oferta klubu została wyceniona bardzo wysoko, bo aż na 19,66 pkt. Wyżej oceniono choćby propozycję Ludowych Zespołów Sportowych (22,83), które otrzymały ponad 70 tysięcy.

- Chodzi o dobro dzieci, o poczucie jakiejś sprawiedliwości - denerwuje się Woźniak. - Ta decyzja jest dla nas kompletnie niezrozumiała. Pani burmistrz działa jak arbiter, a przecież musi dochować zasad uczciwej konkurencji.

Tymczasem Anna Dulian z Wydziału Promocji, Informacji, Kultury i Sportu zapewnia, że wszystko odbyło się zgodnie z prawem. Żeby nie być gołosłowną przytacza fragment artykułu 15 ustawy o działalności pożytku publicznego i wolontariacie. - Organ administracji publicznej ogłaszający otwarty konkurs ofert powołuje komisję konkursową w celu opiniowania złożonych ofert - wyznaje. - Ostateczna decyzja należy jednak do pani burmistrz - dodaje.

NIE PIERWSZY RAZ

To jednak nie wszystkie żale, jakie zarząd klubu zawarował w skierowanej do Rady Miejskiej skardze. - Tajemnicą poliszynela było, że miasto chce przekazać kwotę około 100 tysięcy złotych Polonii Kępno na trenowanie seniorek I ligi piłki ręcznej - mówi Woźniak. - Ogłoszono więc konkurs w tym celu. Ten konkurs („Cykliczne szkolenie zespołu seniorek I ligi piłki ręcznej kobiet według kalendarza ZPRP" - przyp. red.) miał charakter zamknięty, nikt inny nie mógł do niego przystąpić. Bo kto inny, jeśli nie Polonia? Przecież nie Barcelona czy Vive Kielce. Pani burmistrz utrudnia dostęp do publicznych pieniędzy, bo ten konkurs był ustawiony pod Polonię - mówi z przekonaniem prezes.

Rzeczywiście konkurs mający na celu wyłonienie beneficjenta spośród żeńskich drużyn I ligi piłki ręcznej wyglądał co najmniej podejrzanie. Został unieważniony, oficjalna wersja brzmi, że dlatego, iż Polonia starała się o 113 tysięcy, a cała kwota do dyspozycji wynosiła 100 tysięcy. Następnie ogłoszono kolejny konkurs, tym razem pod nazwą „Wspieranie i upowszechnianie kultury fizycznej". Do niego przystąpiły Marcinki, Polonia i Kępiński Klub Tenisowy. I znów burmistrz nie sugerowała się zdaniem komisji, która z kwoty 100 tysięcy 80 proponowała przekazać na cele Polonii, około 7 tysięcy na Marcinki i 2 na rzecz tenisa. Burmistrz postanowiła, że pieniądze otrzyma tylko Polonia, mimo że oferta MUKS otrzymała od komisji opiniującej aż 25 punktów (najwyższa ocena), a Polonia jedynie 20. - Nie ma konfliktu między nami, a Polonią - zapewnia Woźniak. - Dość powiedzieć, że do Polonii z naszej drużyny chłopacy przechodzą za darmo, bo nie prowadzimy drużyny juniorów starszych, a zależy nam na rozwoju młodych piłkarzy.

ISKRA ZAPALIŁA DYNAMIT

Prezes Woźniak stara się znaleźć przyczyny niezrozumiałego dla niego zachowania burmistrz. - W zeszłym roku minęło 30 lat mojej pracy w Urzędzie Miasta i Gminy Kępno. Nie jest tajemnicą, że jestem blisko związany z byłym burmistrzem, panem Psikusem, byłem nawet szefem jego kampanii wyborczej. Pani Kempa była wtedy w opozycji. Osobiste urazy nie mogą być jednak przyczyną decyzji pani burmistrz - przekonuje.

Co na to Aniela Kempa? - Nie mam zamiaru wychodzić przed szereg - wyznaje. - Sprawą zajmiemy się podczas sesji Rady Miejskiej (zwołana została na 18 października - przyp. red.).

KM

WYCHOWANKOWIE MARCINKÓW W EKSTRAKLASIE

MUKS Marcinki Kępno organizuje liczne turnieje krajowe i międzynarodowe dla dzieci, szkoli młodych piłkarzy, o czym świadczą wymierne efekty. Klub ma podpisane umowy partnerskie z trzema klubami ekstraklasy: Lechem Poznań, Górnikiem Zabrze i Śląskiem Wrocław, dzięki czemu młodzi piłkarze z Kępna mają szanse pokazać się w wielkim futbolu i rozwijać swoje kariery. Cel założony przez zarząd udaje się spełniać. Najbardziej znany z wychowanków MUKS to Kamil Drygas, były zawodnik Lecha Poznań, obecnie grający dla Zawiszy Bydgoszcz. W Marcinkach pierwsze futbolowe kroki stawiał też Patryk Tuszyński, napastnik Lechii Gdańsk. Obaj strzelali już gole w najważniejszej lidze w kraju - Ekstraklasie.

KĘPNO

DZIEŃ EDUKACJI NARODOWEJ

14 października 2013 r. obyły się gminne obchody Dnia Edukacji Narodowej w Kępnie, którym przyświecało motto „Uczycie życie ważyć i doceniać i ideałów szukać w wielkiej wiedzy".

Zebrani goście, wśród których obecni byli burmistrz Aniela Kempa, przewodniczący rady miejskiej Krzysztof Dąbrowski i zastępca burmistrza Andrzej Tyra oraz dyrektorzy kępińskich placówek oświatowych i nauczyciele przez kilkadziesiąt minut świetnie bawili się oglądając program artystyczny przygotowany przez młodzież Gimnazjum nr 1 im. Polskich Olimpijczyków. W humorystyczny sposób przedstawili oni sylwetki profesorów i szkolną codzienność. Były też wiersze i pieśni nagradzane gromkimi brawami.

Następnie głos zabrała burmistrz Aniela Kempa. - Jesteście prawdą życia, jesteście promieniści..." mówiła do nauczycieli, cytując słowa Kardynała Stefana Wyszyńskiego. Życzyła pedagogom pomyślności w życiu osobistym, sukcesów w pracy zawodowej, pasji i zapału w kształtowaniu młodych umysłów i charakterów.

Wspólnie z przewodniczącym rady burmistrz Kempa wręczyła nauczycielom i dyrektorom, przyznane z okazji Święta Edukacji nagrody. Krzysztof Dąbrowski w swoim wystąpieniu złożył niski ukłon nauczycielom za ich wkład w wychowanie i edukację młodego pokolenia.

W imieniu nagrodzonych podziękował dyrektor Szkoły Podstawowej nr 3 Jan Rusajczyk. Na zakończenie prezes Oddziału ZNP w Kępnie Wiktor Gruszka wręczył Romanowi Rychlewiczowi odznakę przyznaną przez Zarząd Główny ZNP za 50 lat działalności w tej organizacji.

RED

NAGRODY BURMISTRZA OTRZYMALI:

Anna Walaszek – Zespół Szkół w Mikorzynie
Paweł Hoja – Zespół Szkół w Mikorzynie
Beata Cierpik – Gimn. Nr 1 w Kępnie
Katarzyna Surek – Przedszkole nr 2 w Kępnie
Barbara Sokołowska – Szkoła Podst. Nr 1 w Kępnie
Anna Owczarska – Szkoła Podstawowa w Olszowie
Alicja Świątek – Szkoła Podst. w Świbie
Alina Sztermer – Przedszkole nr 5 w Kępnie
Agnieszka Ostojska – Przedszkole nr 5 w Kępnie
Magdalena Smogur – Szkoła Podst. w Kierznie
Dagmara Przybyła – Gimn. Nr 2 w Kępnie
Marta Krymiec – Szkoła Podstawowa nr 3 w Kępnie
Aleksandra Pawlus - Szkoła Podstawowa nr 3 w Kępnie

Dyrektorzy:
Jan Rusajczyk – Dyrektor Szkoły Podstawowej nr 3 w Kępnie
Henryk Grzesiak – Dyrektor Szkoły Podstawowej w Hanulinie
Czesław Semba – Dyrektor Szkoły Podstawowej w Świbie
Romana Muszyńska – Dyrektor Gimnazjum nr 1 w Kępnie
Anna Moś – Dyrektor Przedszkola nr 4 w Kępnie
Barbara Stryjakiewicz – Dyrektor Przedszkola nr 5 w Kępnie

REKLAMA

SPRZEDAŻ WĘGLA
WH WOJCIECH HEISING
Sprzedaż węgla czeskiego
Transport do 20 km
SPRZEDAŻ WAPNA NAWOZOWEGO
KRUSZYWA DROGOWEGO I ŻUŻLU
SKUP I SUSZENIE ZBÓŻ
TRANSPORT MATERIAŁÓW SYPKICH DO 25 TON
MNICHOWICE 20
tel. 62 78 122 13
607 765 396
www.heising.pl

Kora sosnowa
worek 80 l – 7,5 zł
Brykiet dębowy
worek 25 kg. - 16 zł
Tel. 604 750 981
Marianka Mroczeńska 30

Cadcar
AUTO-SZYBY
BRALIN, Wrocławska 95
tel. 62 78 127 03
606 960 395
sprzedaż-montaż-naprawa
CB radia - alarmy sam.- zabezpieczenia - piloty

Szkółka Roślin Ozdobnych
Marianka Mroczeńska 26
hurt-detal, tel. 503 437-347
www.szkolkakrzewow.pl

PRODUKCJA OKIEN I DRZWI Z DREWNA i PCV
Oferujemy:
- okna i drzwi z drewna i PCV
- drzwi wewnętrzne z drewna i MDF
- okna dachowe
- parapety - drewno, PCV, aluminium
- rolety zewnętrzne aluminium
- rolety wewnętrzne materiałowe
- żaluzje pionowe i poziome
- moskitiery i inne
KrZak
Raty!!!
63-642 Perzów 50, tel. 062/ 78 11 158, 0601 560 447

POŻYCZKI
gotówkowe do 25.000
dla firm do 50.000
PRACA dla Ciebie zadzwoń!
Tel. 668 681 927*
INFOLINIA: 801 700 999**
PROFI CREDIT Twoje pieniądze
koszt połączenia wg taryfy operatora
całkowita opłata za rozmowę 0,35 zł brutto

Auto Moto Złom Pachołek
e-mail automotozlom@vp.pl
ZŁOMOWANIE POJAZDÓW
- skup pojazdów - sprzedaż części
AUTO MOTO ZŁOM
63-600 Kępno, Świba 63, tel./fax 62 781 91 94, kom. 609 562 228

AUTO-KOMIS
Tadeusz Hojeński
Chojęcin 6 d
Tel. 781-29-65
Urzędowe złomowanie pojazdów
Odbiór u klienta gratis

Z POMOCĄ UNII REMONTUJĄ KOŚCIOŁY

Unijne źródełko na remont naszych kościołów

Parafie z powiatu kępińskiego coraz częściej sięgają po środki zewnętrzne, w tym te z Unii Europejskiej, i remontują swoje świątynie. Skapnęło też z budżetu powiatu, który przekazał na ten cel 22 tysiące złotych.

W KĘPNIE REMONTUJĄ PŁOT

Jednym z dwóch kościołów, który w tym roku załapał się na wsparcie samorządu powiatowego jest kościół parafii p.w. św. Marcina w Kępnie. Tam trwają prace nad rekonstrukcją ogrodzenia. Proboszcz ks. kan. Jerzy Palpuchowski otrzymał na ten cel z Powiatu 15 tys. zł. - Do końca roku wszystko musi zostać ukończone - wyznaje. - Zależy nam, żeby ten zabytkowy płot wyglądał tak, jak przed II wojną światową, kiedy uległ znacznemu zniszczeniu. Ma on też wpasowywać się w otoczenie kościoła.

Z kolei parafia p.w. Wniebowzięcia NMP w Kierznie dostała z tego samego źródła 7 tys. zł. Za te środki ma zostać zrealizowany remont drewnianej podłogi i nowe zadaszenie wejścia głównego i bocznego.

A jak było w ubiegłym roku? - W roku 2012 Powiat Kępiński nie udzielił dotacji na prace konserwatorskie, restauratorskie lub roboty budowlane przy zabytkach wpisanych do rejestru – informuje Marcin Trojak, skarbnik powiatu. Jaka była przyczyna takiego stanu rzeczy? Brak wniosków.

W DIECEZJI NIE PRÓŻNUJĄ

- Kościoły często wymagają remontów, zwłaszcza zaś drewniane - twierdzi ks. Palpuchowski. I ma rację, dlatego też w diecezji kaliskiej w ramach projektu realizowanego ze środków UE „Renowacja zabytkowych kościołów drewnianych południowej Wielkopolski" wyremontowano już 11 świątyń, z czego 3 w powiecie kępińskim (kościół p. w. NMP ma Pólku pod Bralinem, św. Andrzeja i św. Wawrzyńca w Baranowie oraz św. Rocha w Proszowie) i dwa w ostrzeszowskim (p.w. św. Mikołaja w Ostrzeszowie i św. Rocha w Mikstacie).

WIELKA FORSA Z EUROPY

Wrażenie robi skala całego przedsięwzięcia na terenie diecezji. Pochłonęło ono ponad 14 mln zł, z czego 5,1 to wkład własny wiernych. - To naprawdę bardzo poważne przebudowy - przyznaje ks. Palpuchowski. - Przecież w niektórych przypadkach trzeba było wykonać wręcz nowe elementy. Powinniśmy docenić ten ogrom pracy i wysiłku wiernych.

W BRALINIE TEŻ

Nieco pokrzywdzeni mogą czuć się parafianie z Bralina. - Nam nie udało się znaleźć na tej liście zakwalifikowanej do projektu, musimy sobie radzić sami - mówi ks. kan. Stanisław Borowicki. - Staramy się wiązać koniec z końcem. Pozyskaliśmy 410 tys. złotych z Ministerstwa Kultury i Dziedzictwa Narodowego, 45 tys. przekazał nam Marszałek Województwa, do tego dochodzą pieniądze od Konserwatora Zabytków. To jednak ułamek tego, co udało nam się zebrać. Największy jest bowiem wkład samych parafian - dodaje. Kościół przechodzi obecnie gruntowny remont. - Wymieniliśmy już fundamenty, kończymy prace nad dachem, zdecydowanie lepiej prezentuje się wieża - dodaje proboszcz. - Uważam, że świątynia powoli wraca do świetności, ale czeka nas jeszcze dużo pracy wewnątrz. W przeszłości jedynie przypudrowywano wszelkie defekty, drewno jest spróchniałe.

KM

TWÓJ PUNKT WIDZENIA

Na co mieszkańcy powiatu kępińskiego przeznaczyliby środki unijne?

Klaudia Grodzka z Goli

Unowocześniłabym kino oraz zapewniła bezprzewodowy i szybki Internet do okolicznych wiosek, bo często mieszkańcy tracą zasięg. Problemem jest również mała liczba połączeń autobusowych. Brakuje mi również jednego ośrodka, gdzie młodzi ludzie mogliby się realizować oraz prowadzić swoje hobby – muzyczne, taneczne czy plastyczne. Chodzi mi przede wszystkim o zajęcia wieczorne, których nie ma. Tak samo jak autobusów.

Patrycja Kieroń z Jankowych

Chciałabym więcej ścieżek rowerowych, żeby rowerzyści czuli się pewniej. Również szkoły potrzebują dofinansowania. Myślę o zajęciach pozalekcyjnych oraz nowoczesnych komputerach. Młodzież musi mieć też miejsce, gdzie mogłaby się integrować oraz zapoznawać z kulturą. Może nowoczesna biblioteka z ebookami?

Julianna Jagieniak z Krążków

Przede wszystkim Kępno potrzebuje nowego, krytego basenu. Brakuje również ładnego parku, gdzie można usiąść i odpocząć. Myślę także o większej liczbie bezpłatnych parkingów, gdyż jest coraz więcej samochodów, a co się z tym wiąże jest mniej bezpiecznie na drogach. W związku z tym potrzeba więcej przejść dla pieszych. Przydałyby się również lepsze pociągi i tory.

Bartosz Czubak z Kępna

Potrzebujemy więcej ośrodków rozrywki. Może warto zbudować jeden duży kompleks, gdzie znajdzie się basen, kino i fitness? Ludzie nie musieliby jeździć z jednego końca miasta na drugi. Innym rozwiązaniem jest dofinansowanie już istniejących, bo ludzie muszą się rozerwać. Warto także zadbać o obrzeża miasta. Centrum jest ładne, ale peryferie już niekoniecznie.

Maciej Mazurkiewicz z Kępna

Niech zainwestują w drogi i pomoc dla niepełnosprawnych. Myślę o wyjazdach i wycieczkach. Świetnym pomysłem jest istniejąca Klubokawiarnia Filiżanka – może warto kontynuować tę ideę w innych dziedzinach? Pieniądze warto również przeznaczyć na walkę z narkotykami, policję i straż miejską.

PB

REKLAMA

ARES MEBLE
MEBLE TAPICEROWANE
STOŁY i KRZESŁA
Ceny stelaży krzeseł od 39 zł

WYPRZEDAŻ MEBLI
50% RABATU
P.P.H.U „ARES" ARKADIUSZ RAKOWSKI
KRĄŻKOWY 82
63-600 KĘPNO
TEL. 62/78-28-409
www.mebleares.pl

Dziadowa Kłoda, ul. Parkowa 25
PIECE C.O.
uniwersalne • miałowe
z podajnikiem • ekogroszek
5 LAT GWARANCJI
Tel. 62 785 17 05, kom. 0696 201 861

BETON
Budujesz? Potrzebujesz beton?
u nas oferta pokrywa się z rzeczywistością!
62 766 68 84
e-mail: betoniarnia@novum-kalisz.pl
www.novum-kalisz.pl/betoniarnia
NOVUM MANAGEMENT Sp. z o.o. S.K.A.
WYTWÓRNIA BETONU
Ul. Zachodnia 2a
62-800 Kalisz
kom. 660 736 034, 602 439 405
novum

TŁUMIKI
- osobowe
- BUS
- ciężarowe
KATALIZATORY
Wymiana - Naprawa
Przygodzice
(obok Shell)
tel. 516 189 455

KĘPNO Porozumienie w sprawie budowy drogi łączącej Węzeł Bralin z S-8

WYBUDUJĄ ŁĄCZNIK

Powiat Kępiński i Gmina Bralin podpisały porozumienie intencyjne w sprawie wspólnej realizacji zadania pn. „Dostosowanie układu komunikacyjnego dróg w Powiecie Kępińskim do nowych połączeń regionalnych i ponadregionalnych w związku z budową dróg ekspresowych S-8 i S-11". Droga łącząca Węzeł Bralin z S-8 ma być gotowa do końca maja 2014 r.

W ramach porozumienia samorząd Bralina zdeklarował się do zabezpieczenia środków finansowych w budżecie w latach 2013-2014 w łącznej wysokości 170 tys. zł brutto, z czego 70 tys. na współrealizacje przedsięwzięcia ma przeznaczyć w roku 2013, a pozostałą kwotę - w 2014 r. Pozostałe koszty inwestycji poniesione zostaną ze środków Powiatu Kępińskiego oraz z pozyskanego dofinansowania.

Projekt ten jest wynikiem budowy przez Generalna Dyrekcję Dróg Krajowych i Autostrad drogi ekspresowej S-8 Syców - Kępno - Sieradz - A1 (Łódź), odcinek I Syców - Kępno i przewiduje połączenie drogi powiatowej z drogami wyższego rzędu. W ramach inwestycji wykonany zostanie szereg prac, które nie przewidują jednak połączenia budowanej drogi ekspresowej S-8 z siecią dróg regionalnych i ponadregionalnych.

W Powiecie Kępińskim, na drodze ekspresowej nr 8 zaprojektowano węzeł, tzw. węzeł Bralin. Umożliwi on wjazd mieszkańcom powiatu na drogę S-8 pod warunkiem, że Powiat Kępiński dokona przebudowy drogi powiatowej 5601 P, co też zostało zaplanowane w ramach przedmiotowego projektu.

Inwestycja polegać będzie na poszerzeniu (do 7 metrów) istniejącej drogi powiatowej od węzła Bralin w kierunku ul. Leśnej i budowie nowego odcinka drogi przez las, z pominięciem ul. Leśnej. Wybudowane zostanie skrzyżowanie drogi powiatowej z drogą krajową nr 8, gdzie wjazd na łącznik od strony Kępna będzie drogą główną, zaś dojazd od strony Sycowa do łącznika będzie podporządkowany.

RED

SEATEM W MOTOCYKL

W Kępnie kierująca seatem 46-latka nie zachowała należytych środków ostrożności i doprowadziła do zderzenia z motocyklem.

Zdarzenie miało miejsce w miniony piątek na ul. Poznańskiej w Kępnie. Kierująca seatem 46-letnia mieszkanka gm. Trzcinica nie zachowała należytych środków ostrożności podczas włączania się do ruchu i w ten sposób doprowadziła do zderzenia z jadącym od strony Kępna motocyklem marki Honda. Motocyklem tym kierował 28-latek z gm. Kępno. Motocyklista został zabrany do szpitala. Natomiast na miejscu zdarzenia ustalono i przesłuchano świadków, przeprowadzono też oględziny miejsca wypadku. Sprawdzono także trzeźwość obojga kierowców - byli trzeźwi. W wyniku zderzenia droga krajowa nr 11 została zablokowana na kilkadziesiąt minut.

RED

vetrex
okna premium
7 lat GWARANCJI
Poznaj okna inne niż wszystkie
Nowo otwarty Autoryzowany Salon Sprzedaży DAMBAR
Kalisz ul. Wrocławska 50B, tel. 62 505 78 84,
tel. 608 412 082, email: wycena@dambar.pl

SEZAM
POŻYCZKI GOTÓWKOWE
od 500 - 5000 zł
Taniej
Szybciej
Dyskretniej
Ostrzeszów: tel. 790 419 342, 601 544 774
Kępno: tel. 601 510 443, 504 280 312
Chcesz dorobić zadzwoń 609 930 630

TO JEST MIEJSCE NA TWOJĄ REKLAMĘ
Zadzwoń: tel. 62 732-05-50

KĘPIŃSKI OŚRODEK SPORTU I REKREACJI
ul. Walki Młodych 9, Kępno
18 października 2013r.
GODZ. 20 00

KABARET MORALNEGO NIEPOKOJU
ilość miejsc ograniczona
PREMIERA 2013
biletynakabarety.pl
PŁYTA DVD W SPRZEDAŻY
GOŚCINNIE
KABARET CHYBA CHYBA

Bilety do nabycia:
* Agencja Artystyczna „Art" tel. 693 062 880
* Kępiński Ośrodek Sportu i Rekreacji, ul. Walki Młodych 9, Kępno
* www.biletynakabarety.pl
cena 45 zł.

SALON OPTYCZNY
Twój Punkt Widzenia w Kępnie
zaprasza
DRUGA PARA kompletnych okularów za 1 zł

Zapisy na bezpłatne badanie wzroku:
62 782 11 93
SPRZEDAŻ RATALNA
63-600 KĘPNO
Ul. Sienkiewicza 16
Czynne:
Pn. – Pt. 10:00 – 17:00
Sob. 9:00 – 13:00
* Bezpłatne badanie wzroku przy zakupie okularów korekcyjnych
* Regulamin promocji dostępny w salonie – (promocja dotyczy tylko wybranego asortymentu)

KĘPNO W drugiej połowie 2014 roku zostanie ogłoszony przetarg na budowę obwodnicy Kępna

ZA ROK POCZATEK OBWODNICY

- Nie ma odwrotu, będzie obwodnica Kępna - oznajmiła w miniony poniedziałek podczas konferencji prasowej senator Andżelika Możdżanowska. Kiedy? Prace ruszą najpewniej w 2015 roku.

Cała obwodnica miasta będzie mieć dokładnie 12,2 km, a jej budowa pochłonie aż 475 milionów złotych. Państwo najpierw zrealizuje projekt odcinka liczącego około 4 kilometry (1/3 całej obwodnicy) - z Węzła Kępno Północ (w Hanulinie) do Węzła Kępno (w Myjomicach).

Senator Możdżanowska przypomina, że o konieczności budowy obwodnicy w ciągu drogi krajowej S11 omijającej Kępno i Jarocin mówiono już w latach 80-tych ubiegłego wieku. Każdorazowo przy okazji kampanii wyborczej kandydaci do Sejmu i Senatu zapewniają mieszkańców tych miejscowości, że dołożą wszelkich starań, by obwodnica stała się faktem. Jednak po wyborach temat okazuje się nie do zrealizowania. Samorządom pokazuje się coraz to nowe koncepcje i na tym się kończy. - Pora reagować na sytuacje w gospodarce bardziej ofensywnie; w tych trudnych czasach mamy obowiązek stwarzać warunki przedsiębiorcom i przedsiębiorstwom, by się rozwijały, by tworzyły kolejne miejsca pracy - to wartość dodana do budżetu - zaapelowała do ministra Nowaka i premiera Donalda Tuska senator z Kępna.

- Od lat czekamy z utęsknieniem na tę obwodnicę - przypomniała w Kępnie Możdżanowska. - Przecież jesteśmy jednym z większych zagłębi meblowych w kraju i tej części Europy. Dzięki obwodnicy będziemy mieć sprawniejszy ruch tranzytowy.

Kiedy więc możemy spodziewać się początku prac? - Przetarg zostanie ogłoszony w drugiej połowie 2014 roku, natomiast pierwsza łopata zostanie wbita w ziemię w 2015 roku - poinformowała senator. Słowa te potwierdził poseł Józef Racki, wiceprzewodniczący Sejmowej Komisji Infrastruktury, który od 2006 roku czyni starania, aby budowa kępińskiej obwodnicy wreszcie stała się faktem

Inwestycja ta pośrednio zależy od innych inwestycji. W planach na 2014 i 2015 rok przewidziano budowę obwodnic Ostrowa Wielkopolskiego (13,8 km za 345,3 mln zł) oraz Jarocina (13,1 km za 316,6 mln zł). Oszczędności na budowie tych dwóch obwodnic mają bowiem wzmocnić budżet budowy obwodnicy Kępna.

MŁODZI PROMOWANI

Jednocześnie senator Andżelika Możdżanowska przypomniała, że państwo od nowego roku nadal wspierać będzie młode rodziny. Na przełomie roku kończy się program „Rodzina na swoim", a startuje „Mieszkania dla młodych". - Z zastrzyku pieniędzy będzie mogła skorzystać rodzina, w której jeden z małżonków nie przekroczy 35 roku życia - tłumaczyła. - W przyszłym roku z tych pieniędzy będzie się cieszyć 25 tysięcy rodzin, w sumie do pozyskania jest aż 600 milionów złotych.

Granica wieku to nie jedyny warunek konieczny, by załapać się do programu. Nie można bowiem być właścicielem innego mieszkania. Co ciekawe państwo wspiera politykę prorodzinną. - Dofinansowanie wkładu własnego dla rodzin bezdzietnych wynosi 10% wskaźnika odzwierciedlającego przeciętne koszty budowy mieszkań w danej lokalizacji - mówiła senator. - Z kolei dla rodzin, które posiadają dziecko przewidziano aż 15% wsparcia od państwa. Za każde kolejne dziecko rośnie bonifikata o 5% - precyzowała.

Dofinansowanie na zakup mieszkania/domu może też objąć kredyt, jeżeli ten stanowi co najmniej 50% ceny zakupu i jest udzielony na okres minimum 15 lat. System pomocy państwa objęto też budowę pierwszego mieszkania w systemie gospodarczym. Co to znaczy w praktyce? Osoba fizyczna ma prawo ubiegać się o zwrot podatku VAT na materiały budowlane. Warunkiem jest realizowanie budowy lokalu o powierzchni przynajmniej 100 metrów kwadratowych (110 w przypadku domostwa z przynajmniej trójką dzieci).

KM

REKLAMA

Nowy parking przy szpitalu

W miniony poniedziałek uroczyście oddano do użytku nowy, liczący 23 miejsca parking przy kępińskim szpitalu. Jego koszt to 240 tysięcy zł.

Symbolicznego otwarcia parkingu dokonał starosta Włodzimierz Mazurkiewicz wraz z dyrektorem szpitala Andrzejem Jackowskim. Nie było przecinania wstęgi a jedynie podniesienie i obrócenie znaku.

Budowa parkingu wraz z przebudową infrastruktury podziemnej kosztowała 240 tys. złotych. Jeszcze kilka miesięcy temu rozważano budowę kolejnego parkingu od strony południowo-wschodniej przy Oddziale Rehabilitacyjnym przy ulicy Dąbrowskiego. - Niestety kolejna inwestycja musi poczekać - wyznał starosta. - Przed nami kolejne duże zadanie, które ma priorytet.

RED

SPADŁ Z RUSZTOWANIA

38-letni mężczyzna podczas wykonywania prac przy elewacji bloku mieszkalnego w jednej z miejscowości na terenie gminie Baranów spadł z rusztowania. Został przewieziony do szpitala.

Do zdarzenia doszło 11 października między godziną 16 a 17. 38-letni mężczyzna - mieszkaniec gm. Syców - spadł z rusztowania podczas ocieplania budynku wielorodzinnego. Mężczyzna został przewieziony do szpitala. Postępowanie w tej sprawie prowadzi Komenda Powiatowa Policji w Kępnie.

RED

UDERZYŁ W ZNAK

SŁUPIA P. BRALINEM 12 bm. w Słupi pod Bralinem (na drodze krajowej nr 8) kierujący foredem 20-letni łodzianin najpewniej zasnął za kierownicą i wjechał w znak drogowy stojący na pasie do lewoskrętu. Został ukarany mandatem. **RED**

WYPADŁ Z DROGI

PERZÓW 12 bm. około godz. 23.30 na drodze między Czerminem a Taborem Małym kierujący volkswagenem 19-letni mieszkaniec gm. Perzów nie zachował należytych środków ostrożności i na łuku drogi uderzył w drzewo. Ani on, ani pasażer (24-latek z gm. Rychtal) nie zostali hospitalizowani. Sprawca został ukarany mandatem. **RED**

OGŁOSZENIE

Kępno, dnia 11 października 2013 roku

WGKNOŚiPP.6840.4.2013/4

Burmistrz Miasta i Gminy Kępno

INFORMUJE O OGŁOSZENIU

I przetargów ustnych nieograniczonych na sprzedaż nieruchomości gruntowych, położonych w Kępnie na Osiedlu Jana Pawła II, przeznaczonych pod budownictwo mieszkaniowe jednorodzinne.

1. PRZEDMIOT PRZETARGÓW, OPIS NIERUCHOMOŚCI ORAZ CENY WYWOŁAWCZE DO PRZETARGÓW:

Przedmiotem przetargów ustnych, nieograniczonych jest sprzedaż niezabudowanych nieruchomości gruntowych, położonych w Kępnie, na Osiedlu Jana Pawła II, bliżej opisanych w tabeli:

Lp	Nr działki	Powierzchnia	Cena wywoławcza do I przetargu netto (bez należnego podatku VAT)	
				Słownie złotych
1	3147	0,0780 ha	79.000 zł	siedemdziesiąt dziewięć tysięcy złotych, plus należny podatek VAT
2	3171	0,0752 ha	76.000 zł	siedemdziesiąt sześć tysięcy złotych, plus należny podatek VAT
3	3172	0,0752 ha	76.000 zł	siedemdziesiąt sześć tysięcy złotych, plus należny podatek VAT
4	3173	0,0808 ha	82.000 zł	osiemdziesiąt dwa tysiące złotych, plus należny podatek VAT
5	3175	0,0752 ha	76.000 zł	siedemdziesiąt sześć tysięcy złotych, plus należny podatek VAT
6	3176	0,0752 ha	76.000 zł	siedemdziesiąt sześć tysięcy złotych, plus należny podatek VAT
7	3177	0,0764 ha	77.000 zł	siedemdziesiąt siedem tysięcy złotych, plus należny podatek VAT
8	3199	0,0784 ha	79.000 zł	siedemdziesiąt dziewięć tysięcy złotych, plus należny podatek VAT
9	3200	0,0776 ha	78.000 zł	siedemdziesiąt osiem tysięcy złotych, plus należny podatek VAT
10	3201	0,0759 ha	74.000 zł	siedemdziesiąt cztery tysiące złotych, plus należny podatek VAT

Nieruchomości stanowią własność Gminy Kępno i zapisane są w księdze wieczystej nr KZ1E/00003379/0, prowadzonej przez Sąd Rejonowy w Kępnie. Nieruchomości nie są obciążone ograniczonymi prawami rzeczowymi oraz nie są przedmiotem zobowiązań.
W miejscowym planie zagospodarowania przestrzennego Gminy Kępno nieruchomości przeznaczone są pod zabudowę mieszkaniową jednorodzinną– symbol rysunku planu AC101MN i AC102MN.
Podane w tabeli ceny wywoławcze do przetargów, są cenami netto – nie zawierają należnego podatku VAT.

2. TERMIN ORAZ MIEJSCE PRZETARGÓW:

Przetargi odbędą się w dniu 15 listopada 2013 roku, o godz. 13.00, w sali narad (I piętro) Urzędu Miasta i Gminy w Kępnie, przy ul. Sienkiewicza nr 26, w Kępnie.

3. INFORMACJE DODATKOWE:

1. Warunki wzięcia udziału w przetargach, wysokości wadium oraz termin i miejsce jego wnoszenia podano w ogłoszeniu o przetargu.
2. Miejsce zamieszczenia ogłoszenia o przetargu:
   1) Tablica ogłoszeń Urzędu Miasta i Gminy w Kępnie,
   2) Strona internetowa Urzędu Miasta i Gminy Kępno: http:/www.um.kepno.pl
3. Dodatkowe informacje można uzyskać w Wydziale Gospodarki Komunalnej, Nieruchomości, Ochrony Środowiska i Planowania Przestrzennego Urzędu Miasta i Gminy w Kępnie – ul. Sienkiewicza nr 26 (I piętro), pok. nr 1 lub pok. nr 3 (tel. 62 78-25-819 lub 62 78-25-810) lub pisząc na adres: Urząd Miasta i Gminy w Kępnie, ul. Ratuszowa 1, 63-600 Kępno.

KĘPNO Napad na zakład bukmacherski

GROZIŁ NOŻEM

Nieznany mężczyzna, grożąc pracownicy zakładu bukmacherskiego w Kępnie nożem, zażądał od niej wydania pieniędzy. Szuka go policja.

Do zdarzenia doszło w miniony piątek około godz. 14. Mężczyzna, który nieoczekiwanie pojawił się sie na terenie zakładu bukmacherskiego wyciągnął nóż i grożąc nim zażądał od 37-letniej pracownicy wydania pieniędzy. Z wyglądu mógł mieć 30-35 lat. Ubrany był w czarną bluzę z charakterystycznym motywem na plecach. Nóż był wąski, przypominający skalpel.

- Był zamaskowany. Na głowie miał kaptur, a twarz przesłonił chustą - mówi st. post. Anna Lubojańska, rzecznik KPP w Kępnie. - Kobieta bojąc się o własne życie wydała mu pieniądze w kwocie kilkuset złotych. Następnie sprawca uciekł ul. Kościelną w kierunku ulicy Szkolnej.

O całym zdarzeniu od razu poinformowana została policja, która natychmiast wszczęła poszukiwania sprawcy. Wszystkie patrole ruszyły w teren prowadząc akcję poszukiwawczą za rozbójnikiem. Na miejscu pracowała natomiast specjalna grupa policjantów, której zadaniem było ustalenie i przesłuchanie ewentualnych świadków zdarzenia oraz zabezpieczenie pozostawionych przez sprawcę śladów. W KPP Kępno powołana już została specjalna grupa doświadczonych funkcjonariuszy, która pracuje nad ustaleniem tożsamości mężczyzny.

- Każdy, kto był świadkiem tego zdarzenia lub posiada informacje na temat tego przestępstwa prosimy o kontakt pod numerem tel. 997 - dodaje Lubojańska. - Zapewniamy pełną anonimowość.

RED

RYSOPIS SPRAWCY:

Wiek: ok. 30-35 lat
Wzrost: ok. 175-180 cm
Ubrany był w czarną bluzę z charakterystycznym motywem przypominającym rozłożone skrzydła orła lub rogi byka, czarne spodnie i jasne buty sportowe typu adidas.

18-letni kępnianin ukradł w sumie kilkadziesiąt rowerów

Seryjny złodziej dwóch kółek

W sierpniu br. policjanci z KPP w Kępnie zakończyli dochodzenie w sprawie kradzieży rowerów, w którym podejrzanym był 18-letni mieszkaniec miasta. Udowodnili mu kradzież 24 rowerów. Jego łupem padł też motorower i skuter. Dodatkowo usiłował ukraść auto wartości 30 tys. zł.

Ledwie pierwszy akt oskarżenia trafił do sądu a funkcjonariusze Wydziału Kryminalnego uzyskali kolejne informacje na temat działalności młodego złodzieja. Zebrane materiały pozwoliły im na sformułowanie zarzutów dotyczących kradzieży kolejnych 8 rowerów o łącznej wartości ok. 4000 zł.

Kradzieże rowerów są poważnym problemem społecznym. Bez względu na to, czy sezon rowerowy zaczyna się, czy też kończy kradzieże jednośladów zajmują znaczną część policyjnych statystyk. Nie inaczej było także w Kępnie, gdzie w okresie drugiej połowy 2012 roku i pierwszej połowy 2013 roku skradziono kilkadziesiąt rowerów i motorowerów na łączną kwotę 24 tys. zł. Funkcjonariusze analizując poszczególne przypadki szybko stwierdzili, że kradzieży tych dokonuje jeden i ten sam sprawca. Jednak wytypowanie go z grupy podejrzanych i ujęcie było już znacznie trudniejsze. Zebrano w tej sprawie wiele dowodów, przesłuchano świadków, w sprawę włączyli się także policjanci zespołu operacyjnego Wydziału Kryminalnego. Działanie to przyniosło sukces. Podczas jednego z włamań, które miało miejsce na terenie powiatu kępińskiego zatrzymano na gorącym uczynku 18-letniego mieszkańca Kępna. - Dzięki zgromadzonym już wcześniej materiałom policjanci wiedzieli, że jest on też poszukiwanym przez nich złodziejem rowerów - mówi st. post. Anna Lubojańska, rzecznik KPP w Kępnie. - Od tego momentu ich działania potoczyły się bardzo szybko. Już w sierpniu sformułowano przeciwko niemu akt oskarżenia za 24 przestępstwa.

Gdy pierwszy akt oskarżenia przeciwko młodemu kępnianinowi trafił do sądu, funkcjonariusze weszli w posiadanie kolejnych, ważnych informacji. Nowe materiały zdobyte przez policjantów pozwoliły im na ponowne wznowienie czterech starych, umorzonych już spraw. Dzięki swojej pracy i zawodowej intuicji policjanci ujawnili także cztery nowe przestępstwa. Najpierw wytypowali miejsca, gdzie złodziej działał, a potem, po południu (w tym również po godzinach pracy) udali się w teren i osiedle po osiedlu, blok po bloku, mieszkanie po mieszkaniu rozpytywali i sprawdzali, czy ktoś z mieszkańców nie stał się ofiarą kradzieży, której nie zgłosił wcześniej na policji. Intuicja ich nie zawiodła - w ten sposób odnaleźli kolejnych czterech pokrzywdzonych. - Trudno wręcz opisać, jakie było zaskoczenie mieszkańców Kępna, gdy w ich drzwiach pojawili się policjanci Wydziału Kryminalnego pytający ich o kradzież, o której nikogo sami nie powiadamiali - dodaje rzecznik. - Teraz udowodniono 18-latkowi kradzieże na kwotę około 4000 zł. Grozi mu do 10 lat pozbawienia wolności.

RED

Szkoła Podstawowa nr 1 weźmie udział w ciekawym projekcie

WSZYSCY ZYSKAJĄ

Uczniowie Szkoły Podstawowej nr 1 w Kępnie będą współtworzyć Cyfrową Encyklopedię Wielkopolan. Szkoła dzięki temu zostanie wyposażona w sprzęt multimedialny.

Inicjatorem projektu jest Ośrodek Doskonalenia Nauczycieli w Poznaniu i Ogólnopolska Fundacja Edukacji Komputerowej, które wybiorą do uczestnictwa 226 szkół podstawowych Wielkopolski (po jednej szkole z każdej gmin). Podczas zajęć pozalekcyjnych pięcioosobowe zespoły uczniowskie - po dwa z każdej szkoły będą szukać najciekawszych i najwybitniejszych mieszkańców gminy. Dzięki temu powstanie kompletna baza nazwisk wraz z ciekawymi informacjami.

Projekt przyniesie wiele profitów regionowi, który zyska potężne narzędzie promocji. Szkoły zaś zaktywizują swoich uczniów do zajęć dodatkowych. O skali całego przedsięwzięcia świadczą liczby. Encyklopedię stworzy bowiem ponad 9000 tysięcy uczniów. A to robi wrażenie. - W encyklopedii pojawią się nie tylko noty biograficzne, ale też zdjęcia, filmy i wywiady opisujące ponad 1800 najwybitniejszych Wielkopolan - zapowiada Ewa Superczyńska, dyrektor Ośrodka Doskonalenia Nauczycieli w Poznaniu.

Z przystąpienia do realizacji zadania cieszą się też w Kępnie. - Jeszcze we wrześniu dowiedzieliśmy się, że nasze zgłoszenie zostało pozytywnie rozpatrzone - mówi dyrektor szkoły, Krzysztof Wdowiak. Od razu przystąpiliśmy do działania i powołaliśmy dwa zespoły: jeden zajmie się postaciami związanymi z nauką (tu za kryterium uznaliśmy tytuł profesora), a drugi pozostałymi osobami. Na czele pierwszego stanie pani Barbara Sokołowska, opiekunem drugiego będzie zaś Joanna Forysiak.

Realizacja projektu rozpocznie się w listopadzie. Szkole przyniesie to wymierne korzyści. - Co prawda nie otrzymamy środków finansowych, ale zostaniemy wyposażeni w multimedia - programy komputerowe do realizacji projektu, w całej szkole zostanie też uruchomiony bezprzewodowy internet, który będzie służył również po zakończeniu prac nad encyklopedią - opowiada dyrektor szkoły.

To, że program jest realizowany w szkole, nie znaczy, że nie mogą w nim wziąć udziału dorośli. - Wręcz przeciwnie, zachęcamy do pomocy wszystkich, którzy mają ciekawe materiały, fotografie o wybitnych postaciach z regionu - apeluje dyrektor. - Prosimy o składanie materiałów w sekretariacie szkoły - dodaje. Obecnie trwa nabór uzupełniający z listy rezerwowej szkół, tak by zarejestrować komplet 226 placówek. - W listopadzie odbędzie się specjalna konferencja, na której poznamy szczegóły projektu i zaczniemy pracę - kończy Krzysztof Wdowiak. W specjalnych szkoleniach wezmą też udział nauczyciele opiekujący się grupami roboczymi.

KM

Przedszkolaki na komendzie

7 października Komendę Powiatową Policji w Kępnie odwiedziły dzieciaki z Przedszkola Samorządowego nr 2 w Kępnie. Asp. Jarosław Gajda opowiedział im o pracy policji. Dzieciaki były zachwycone.

Z wizytą na komendę przyszły dzieci 5- i 6-letnie z Przedszkola Samorządowego nr 2 w Kępnie wraz z opiekunkami tych grup. Z zainteresowaniem zobaczyły, jak pracują policjanci. O ich pracy opowiadał im sp. Jarosław Gajda z Zespołu ds. Nieletnich Wydziału Prewencji KPP w Kępnie. Przedszkolaki zobaczyły nie tylko budynek komendy. Przede wszystkim mogły osobiście obejrzeć podstawowe wyposażenie policjantów, takie jak pałki, policyjne tarcze do zatrzymywania pojazdów czy palmtopy. Dużym zainteresowaniem cieszyło się też użycie policyjnych kajdanek, a z policyjnej radiostacji dzieci usłyszały pozdrowienia od oficera dyżurnego KPP. Takie pogadanki realizowane są w Komendzie Powiatowej Policji w Kępnie przez cały rok. Policjanci jeżdżą także do placówek oświatowych, aby edukować najmłodszych mieszkańców powiatu kępińskiego z zakresu szeroko pojętej tematyki bezpieczeństwa.

RED

OFERTY PRACY

PUP w Kępnie, tel. (62) 782-03-69

BRANŻA HANDLOWA
SPRZEDAWCA - zawodowe, obsługa klientów w hurtowni tkanin tapicerskich, wymagane orzeczenie o stopniu niepełnosprawności
PRZEDSTAWICIEL HANDLOWY - średnie zawodowe, pozyskiwanie klientów, wymagane orzeczenie o stopniu niepełnosprawnośc
SPRZEDAWCA LEASINGOWY - średnie zawodowe, obsługa klientów indywidualnych – sprzedaż leasingowa
SPRZEDAWCA/FLORYSTA - średnie zawodowe, układanie kompozycji kwiatowych, sprzedaż bukietów, obsługa klientów kwiaciarni, obsługa punktu Lotto - wymagane przeszkolenie z zakresu obsługi punktu Lotto
PRZEDSTAWICIEL HANDLOWY - udzielanie pożyczek, kredytów, pozyskiwanie klientów indywidualnych

BRANŻA GASTRONOMICZNA
PRACOWNIK RESTAURACJI - niewymagane
KUCHARZ - zasadnicze

BRANŻA BUDOWLANA
ROBOTNIK BUDOWLANY - kompleksowe prace budowlane
ROBOTNIK BUDOWLANY - pomoc przy wykonywaniu prac związanych z układaniem i naprawą dachów
MURARZ - zawodowe
MURARZ/PŁYTKARZ - zawodowe
DEKARZ/POMOCNIK - niewymagane
POMOCNIK MURARZA - zawodowe
BETONIARZ - produkcja i montaż elementów betonowych - ogrodzenia,
POMOCNIK BRUKARZA - niewymagane

BRANŻA MEBLOWA
STOLARZ - zawodowe
TAPICER - zawodowe
KRAWIEC - zawodowe
LAKIERNIK MEBLOWY - zawodowe
TAPICER/POMOCNIK - zawodowe
STOLARZ/POMOCNIK - zawodowe
LAKIERNIK MEBLOWY - zawodowe
PRACOWNIK DO KLEJENIA MATERACY - zawodowe
OPERATOR MASZYNY DO CIĘCIA PIANKI/PAKOWACZ - zawodowe
OPERATOR MASZYNY DO CIĘCIA PIANKI - zawodowe
MAGAZYNIER - zawodowe

BRANŻA METALOWA
ŚLUSARZ - niewymagane
TOKARZ - zawodowe - mechaniczne
SPAWACZ - zawodowe
SPAWACZ MAG 135 - zawodowe
ŚLUSARZ/SPAWACZ - zawodowe
KONSTRUKTOR - średnie, zawodowe

BRANŻA MECHANICZNA - TRANSPORTOWA
ELEKTROMECHANIK - zawodowe
KIEROWCA KAT. C+E - przewóz materiałów budowlanych do klienta
KIEROWCA KAT. C+E - transport międzynarodowy – Anglia
KIEROWCA KAT. B - średnie, przewóz różnego rodzaju towarów w transporcie międzynarodowym, wymagany kurs na przewóz rzeczy, mile widziana komunikatywna znajomość języka obcego (j. niemiecki, angielski)
OPERATOR DŹWIGU 40 t - zawodowe - ślusarz, mechanik
KIEROWCA KAT C - przewóz mebli w transporcie krajowym
MECHANIK MASZYN DO SPRĘŻYN - zawodowe
ELEKTROMECHANIK - min. średnie, utrzymanie ruchu i naprawa maszyn do produkcji wyrobów metalowych, znajomość budowy maszyn, znajomość rysunku technicznego

INNE
PRACOWNIK BIURA REKLAM I OGŁOSZEŃ - średnie zawodowe, przyjmowanie ogłoszeń, nawiązywanie nowych oraz utrzymywanie stałych kontaktów z klientami
PRACOWNIK BIUROWY - średnie/wyższe, obsługa kancelarii komorniczej, obsługa komputera, prawo jazdy kat. B, wyjazdy służbowe – wizyty monitorujące
DORADCA FINANSOWY - średnie, aktywne pozyskiwanie nowych klientów
PRACOWNIK FIZYCZNY - wykaszanie traw, czyszczenie rowów melioracyjnych
PROGRAMISTA LASERA - średnie, zawodowe
OPERATOR WTRYSKARKI - zawodowe
SPRZĄTACZKA
MAGAZYNIER - niewymagane
DROBIARZ - niewymagane
PRACOWNIK OCHRONY - niewymagane

PUP w Ostrzeszowie, tel. (62) 732-07-90

KSIĘGOWY - Ostrzeszów
MONTER/SKŁADACZ OKIEN - Ostrzeszów
MONTER SILNIKÓW ELEKTRYCZNYCH - Ostrzeszów
BRUKARZ/POMOCNIK BRUKARZA - Grabów
OPERATOR KOPARKI/KOPARKO-ŁADOWARKI - Grabów
SPRZĄTACZKA - Ostrzeszów
INSTRUKTOR FITNESS - Ostrzeszów
PRACOWNIK OGÓLNOBUDOWLANY - Kraszewice
POMOCNIK OPERATORA WIERTNICY STEROWANEJ - Kraszewice
KIEROWCA C+E - Ostrzeszów
SPECJALISTA DO SPRAW LOGISTYKI - Ostrzeszów
MONTER STOLARKI BUDOWLANEJ - Kobyla Góra
POMOC KUCHENNA - Mikstat
MAGAZYNIER - Ostrzeszów
SPAWACZ - Ostrzeszów
PRACOWNIK GOSPODARCZY - Kobyla Góra
ŚLUSARZ - SPAWACZ - Czajków
MECHANIK POJAZDÓW SAMOCHODOWYCH CIĘŻAROWYCH - Czajków
CUKIERNIK - Ostrzeszów
SPRZEDAWCA - Ostrzeszów
MECHANIK POJAZDÓW SAMOCHODOWYCH - Ostrzeszów
PRACOWNIK FIZYCZNY - Ostrzeszów
MECHANIK SAMOCHODÓW - Ostrzeszów
POZOSTALI PRACOWNICY OBSŁUGI BIUROWEJ - inny powiat
MAGAZYNIER PRODUKTU - Doruchów
STOLARZ MEBLOWY - Kraszewice
TAPICER - Kraszewice
TAPICER - Kobyla Góra
SZWACZKA - Kobyla Góra
OPERATOR MASZYN TAPICERSKICH - Kobyla Góra
POMOCNIK ELEKTROMONTERA - Ostrzeszów
MECHANIK SAMOCHODÓW OSOBOWYCH I CIĘŻAROWYCH - Grabów
PRACOWNIK UBOJNI - Mikstat
DZIENNIKARZ - Ostrzeszów
PRACOWNIK BIURA REKLAM - Ostrzeszów
DIAGNOSTA UPRAWNIONY DO WYKONYWANIA BADAŃ TECHNICZNYCH POJAZDÓW - Kobyla Góra
KROJCZY - Ostrów Wielkopolski
TAPICER MEBLOWY - Ostrów Wlkp.
SZWACZKA MEBLOWA - Ostrów Wlkp.
SPRZEDAWCA/SERWISANT - Grabów
SPRZEDAWCA - Kobyla Góra
MECHANIK - Kobyla Góra
PRACOWNIK OGOLNOBUDOWLANY - Grabów
KRAWIEC - Kępno
TAPICER MEBLOWY - Kępno
SZPACHLARZ - Grabów
MURARZ - Grabów
MECHANIK SAMOCHODÓW - Grabów
MECHANIK SAMOCHODÓW OSOBOWYCH - Kraszewice
DEKARZ - Grabów
PRZEDSTAWICIEL HANDLOWY - Ostrzeszów
KOMINIARZ - Wrocław
PRACOWNIK W GOSPODARSTWIE ROLNYM - Grabów nad Prosną
KIEROWCA SAMOCHODU CIĘŻAROWEGO - inny powiat
KIEROWCA CE - Grabów
MALARZ-TAPECIARZ - Grabów
CIEŚLA - Grabów nad Prosną
POMOC KUCHENNA - Ostrzeszów

USŁUGI

Wynajem namiotów imprezowych z pełnym wyposażeniem. Transport, montaż i demontaż do 20 km gratis. Tel. 7910 766 14

Szafy przesuwne na wymiar, zabudowa wnęk, montaż paneli podłogowych, usługi stolarskie. Tel. 889 559 489

Profesjonalna pomoc w uzyskiwaniu odszkodowa. Tel. 500 135 084

Szkolenie psów "PT" i "PO". Tel. 669 393 449

Naprawa maszyn szyjących, domowych i przemysłowych, dojazd, części zmienne, wystawiam rachunek. Tel. 512 942 951

JD oprawa muzyczna wesel, 18, profesjonalne video filmowanie i zdjęcia plenerowe i reportażowe. Tel. 693 657 834

Usługi ogólnobudowlane od A do Z, remonty, wykończenia, adaptacje poddaszy, ocieplanie, wystawiamy fak. Vat. Tel. 693 177 366 lub 693 413 366

Usługi stolarskie - renowacja starych mebli. Tel. 695 295 364

Usługi remontowo-budowlane, zakładanie płytek, szpachlowanie, gipsowanie, montaż okien i drzwi. Tel. 695 295 364

Video filmowanie i fotografia ślubna, reportażowa, plenerowa, oprawa muzyczna. Tel. 696 130 942

Przewóz osób mikrobusem 9 (8+1) lub ładunek 1,3 t. Tel. 504 538 678

Układanie glazury, wykończenia wnętrz i drobne remonty. Tel. 721 884 458

Transport busem 1,5 t. (laweta). Tel. 693 685 666

Pranie dywanów, wykładzin, tapicerki, odbiór od klienta. Tel. 606 312 544

Transport – przeprowadzki, cała Polska. Tel. 698 175 028

Wykonuję schody z konstrukcji metalowej, balustrady i płoty kute. Tel. 782 900 421

Transport maszyn rolniczych i budowlanych, zbóż oraz kruszywa. Tel. 603 750 304

Kompleksowe wykańczanie wnętrz, tanio i solidnie. Tel. 605 066 562

Transport busem z przyczepą. Tel. 603 130 885

Transport maszyn rolniczych oraz zbóż. Tel. 603 750 304

Cyklinowanie bezpyłowe podłóg, montaż paneli podłogowych. Tel. 691 588 332

Przyjmę prace murarskie, ocieplenia, płytki, wykończenia, wystawiam faktury. Tel. 512 336 021

Wykonam usługi kuśnierskie - szycie, przeróbki, reperacja futer. Tel. 607 718 721

Cyklinowanie bezpyłowe, lakierowanie, montaż paneli, parkietu, renowacja schodów. Tel. 691 588 332

Przecinka, wycinka, czyszczenie, trzebieże, rąbanie drewna. Tel. 662 082 529

Murowanie klinkieru, płoty, słupki i kominy, solidne wykonanie. Tel. 725 803 668

Budowy i remonty budynków, tynki wapienno-cementowe, ocieplenia, regipsy, płytki, gładzie i malowanie. Tel. 609 053 938

Budowa budynków od podstaw, tynki, ocieplenia, wykańczanie wnętrz, karton gips. Tel. 608 523 217

Pisanie pism i podań. Tel. 888 496 896

Remonty wykończenia płytki, panele, gładzie, regipsy. Tel. 512 290 551

Szafy, garderoby, meble na wymiar. Kępno, tel. 880 358 110

Kompleksowe wykończenia wnętrz, płytki, regipsy, gładzie, malowanie, panele. Tel. 691 528 965

Wykończenia wnętrz od A do Z, regipsy, malowanie, płytki, panele, docieplenia, tynki dekoracyjne, tapety natryskowe. Tel. 691 785 019

Spawanie stali czarnej, nierdzewnej, aluminium, tanio i skutecznie. Tel. 667 419 551

Usługi dekarsko-blacharskie, podbitka. Tel. 663 459 536

Układanie i sprzedaż kostki brukowej + czarna ziemia. Tel. 508 268 250

Wykonam usługi ciągnikiem rolniczym związane z rolnictwem np. orka, koszenie łąk itp. Tel. 62 730 57 41

Remonty mieszkań, malowanie, tapetowanie, szpachlowanie, panele, montaż okien i drzwi, szybko, tanio i solidnie. Tel. 662 519 731

Układanie kostki brukowej i granitowej. Tel. 665 423 881

Tynki gipsowe i maszynowe. Tel. 660 682 732

Mechaniczne łupanie drewna. Tel. 660 682 732

Pieczenie ciast oraz gotowanie tradycyjnych potraw na zamówienie. Tel. 516 700 282

Posadzki maszynowe, tynki gipsowe, solidnie , tanio. Tel. 501 666 460

Transport busem, tanio. Tel. 609 184 142

Usługi wykończeniowe mieszkań i domów, elektryka, konkurencyjne ceny. Tel. 609 539 282, 889 649 356

Profesjonalna obsługa muzyczna imprez okolicznościowych. Bogaty repertuar polski i zagraniczny, konkurencyjne ceny. Tel. 693 778 122

Regipsy, sufity podwieszane, adaptacja poddaszy, malowanie, płytki, panele, szpachlowanie. Łukasz. Tel. 695 236 711

Murarstwo, dekarstwo, docieplenia budynków, montaż ogrodzeń, montaż drzwi, okien i parapetów. Łukasz. Tel. 695 236 711

Murowanie, tynkowanie. Tel. 660 692 123

Usługi blacharsko-dekarskie, krycie dachów papą termo-zgrzewaną, blachą, gontem, dachówka. Tel. 781 164 674

Układanie kostki brukowej i granitowej, schody, tarasy. Tel. 609 154 558

Wynajem namiotów, pełne wyposażenie na imprezy plenerowe. Tel. 796 492 755

Usługi elektryczne, naprawy spawarek, prostowników i urządzeń elektrycznych, różnych. Tel. 664 861 421

Koszenie trawników, pielenie, prace porządkowe w ogrodzie i przy domu, własny sprzęt. Tanio, szybko i solidnie. Tel. 62 782 32 00

Kompleksowe wykańczanie wnętrz: malowanie, szpachlowanie, regipsy, panele, płytki. Tel. 667 520 262

Złota rączka, masz problem z fachowcem potrzebujesz szybkiej pomocy w usunięciu awarii, dzwoń. Tel. 784 477 837

Układanie kostki brukowej 15 lat doświadczenia. Tel. 693 398 925

Naprawy elektryczne. Tel. 664 861 421

Usługi kosmetyczne na telefon, stylizacja paznokci, manicure, pedicure, makijaże. Tel. 697 727 294

Usługi stolarskie, schody, drzwi, altanki. Tel. 661 697 620

Kompleksowe wykańczanie wnętrz i elewacje. Tel. 667 520 262

Przyjmę zlecenie na glazurę, malowanie. Tel. 663 111 778

Wykonam bezpłatnie zdjęcia na uroczystości ślubnej w kościele i na przyjęciu weselnym. Tel. 726 441 882

Architektura – projektowanie, tanio. Tel. 600 244 032

Kompleksowe usługi wykończeniowe, glazura, malowanie, suche zabudowy płytą GK, regipsy, gładź. Tel. 513 753 941

Tanio, profesjonalnie, instalacje elektryczne, alarmowe, odgromowe. Tel. 609 784 547

Kompleksowe docieplenie budynków granulatem styropianowym metodą wdmuchiwania dokanałowego: ścian, stropodachów, podłóg tel. 782 182 820

Złota rączka, naprawy, szybko tanio, solidnie. Tel. 784 477 837

Wykańczanie wnętrz i elewacji. Tel. 667 520 262

Usługi minikoparką: kompleksowo, przydomowe oczyszczalnie, ogrodzenia, melioracje. Tel. 697 896 928

Wykonuję usługi wykończeniowe, ocieplenia, szpachlowanie, malowanie oraz drobne remonty. Tel. 693 719 475

Malowanie wielkopowierzchniowe, elewacja, hale, magazyny i dachy. Tel. 691 785 019

Usługi CO, montaż kominów, piecy gazowych. Tel. 509 867 444

Zlecę przezwojenie wirnika agregatu prądotwórczego 4.2 KW, 3 fazowy. Tel. 667 580 221

Dekarstwo
- krycie dachów papą termozgrzewalną
- blachą
- blachodachówką
- opierzenia
Tel. 781 164 674

Mirkop S.C.
M.Kałużny, R. Kempa
OFERUJE:
- usługi koparko - ładowarką
- usługi koparką
- drenaże odwadniające
- czyszczenie rowów
- niwelacje terenu, korytowanie
- wykopy pod instalację i pod fundamenty
- rozbiórki budynków
- przygotowanie terenu pod budowę
Myje 26
63-500 Ostrzeszów
tel. 601 980 779
607 295 853

PROFESJONALNA REGENERACJA I SERWIS
TURBOSPRĘŻAREK
tel. kom. 723668318 oraz 501017154
PRACUJEMY NA NAJNOWSZYCH WYWAŻARKACH FIRMY CIMAT. DO REGENERACJI UŻYWAMY ORYGINALNYCH CZĘŚCI FIRMY MELETT.
63-510 MIKSTAT, UL. SPORTOWA 8
CZYNNE: PN-PT 8-17, SOBOTA 8-14
!!! 12 miesięcy pisemnej gwarancji !!!

STUDNIE GŁĘBINOWE
- przydomowe ujęcia wody
- odwierty pod pompy ciepła
tel. 505 325 777

NIERUCHOMOŚCI

Sprzedam pięknie położony grunt rolny o pow. 2,09 ha w Kuźnicy Myślniewskiej - niedaleko zalewu w Kobylej Górze. W granicy działki strumień i las. Możliwość zabudowy. Tel. 601 780 157

Sprzedam dom w Ostrzeszowie na ul. Gomułki o pow. 210 m^2 z dwoma garażami, bud. gosp., urządzony i umeblowany, nadający się do zamieszkania, działka 500 m^2, istnieje możliwość podziału na 2 niezależne lokale mieszkalne. Tel. 601 780 159

Sprzedam działkę budowlaną w Kraszewicach. Tel. 603 375 628

Sprzedam działkę, Ignaców 26. Tel. 691 863 087

Sprzedam działkę bud. Kuźniki-Ostrzeszów 1470 m^2. Tel. 665 828 815

Wynajmę we Wrocławiu (Śródmieście) mieszkanie dla 3 studentów. Tel. 605 784 445

Poszukuję do wynajęcia 3 pokojowego mieszkania w Kępnie lub Ostrzeszowie do 600 zł plus media. Tel. 783 547 719

Sprzedam mieszkanie 57 m^2 w Dróżkach. Tel. 609 166 571

Sprzedam gospodarstwo rolne 5,5 ha wraz z zabudową, gruntem rolnym oraz lasem w atrakcyjnej cenie w Biadaszkach (gm. Łęka Opat.). Tel. 795 885 309

Sprzedam działki budowlane w Bierzowie o pow. 1500 m^2 cena 31 zł/m^2, media w działce. Tel. 781 065 183, 62 730 32 24

Sprzedam działkę w Rojowie o pow. 13 arów z warunkami zabudowy i mediami, cena 60 zł/m^2. Tel. 697 751 065

Wynajmę pomieszczenie na przeciwko PKS w Ostrzeszowie, 2 pokoje, bez łazienki, II piętro, o pow. 50 m^2 na cele biurowe – gabinet, CO, woda. Tel. 607 245 342

Sprzedam działkę budowlaną w Mąkoszycach. Tel. 661 697 620

Sprzedam 2 działki budowlane w centrum Rojowa, 1000 m^2 i 800 m^2, może być w całości, media na działce. Tel. 721 583 288

Sprzedam działkę budowlaną w centrum Rojowa o pow. 1780 m^2, prostokątna, media na działce, częściowo ogrodzona, cena 45 zł/m^2. Tel. 727 593 288

Sprzedam działki z warunkami zabudowy obok lasu, wyjazd na drogę asfaltową, media, woda prąd, telefon, Marszałki. Tel. 889 498 340, 886 608 262

Zamienię mieszkanie własnościowe o pow. 28 m^2, zadbane, częściowo umeblowane, 2 pokoje, kuchnia, łazienka, przedpokój, blok ocieplony na mniejsze do 20 m^2 lub sprzedam. Tel. 607 245 615

Sprzedam mieszkanie własnościowe 48 m^2, 3 pokojowe na III piętrze z garażem przy ulicy Kwiatowej w Ostrzeszowie. Cena do uzgodnienia. Tel. 531 652 101

Sprzedam działkę budowlaną 800 m^2, Kępno os. Przemysława. Tel. 796 178 500

Sprzedam mieszkanie o pow. 51 m^2, 2 pokoje, umeblowane z garażem przy ul. Grunwaldzkiej w Ostrzeszowie (nowy blok), cena 190.000 do negocjacji z możliwością rozłożenia na raty. Tel. 608 799 229

Sprzedam dom jednorodzinny w Kępnie, ul. Młyńska, okolice ronda do remontu. Tel. 601 578 754

Wynajmę dom w Rojowie o pow. 120 m^2 w tym ogrzewanie, bez umeblowania. Tel. 607 726 677

Wydzierżawię ogrzewaną halę 300 m^2 + wiata 1500 m^2 + plac składowy 1000 m^2. Hanulin. Tel. 601 934 747

Sprzedam działki budowlane od 8 do 16 arów w Bralinie, bardzo ładna lokalizacja, wszystkie media. Tel. 604 081 676

Sprzedam dom w Bukownicy z budynkiem gospodarczym, dużym ogrodem, lasem, gruntem, całość działka 33,421 m^2. Tel. 694 341 423

Sprzedam działkę budowlaną Grabów-Palaty. Tel. 535 875 734, 725 924 597

Tanie mieszkanie, wynajmę w Hanulinie, miła spokojna okolica tylko dla solidnych i uczciwych. Tel. 784 477 837

Sprzedam dom w Kaliszu, działka 1900 m^2, cena do negocjacji. Tel. 502 481 737

Sprzedam działkę budowlaną ponad 700 m^2 – Kępno, Os Jana Pawła II (Strzelnica). Tel. 796 178 500

Sprzedam mieszkanie własnościowe na Os. Piasów w Ostrzeszowie, o pow. 34,33 m^2, pokój, kuchnia, łazienka, przedpokój, balkon, piwnica. Tel. 609 332 393

Sprzedam 3 ha lasu, gm. Kraszewice. Tel. 663 423 546

Sprzedam działkę budowlaną w Taborze Wielkim o pow. 900 m^2. Tel. 662 761 413

Sprzedam halę o pow. 3000 m^2 z mieszkaniem o pow. 320 m^2 w Byczynie przy drodze krajowej nr 11. Tel. 791 222 387

Sprzedam działkę budowlaną w Bierzowie o pow. 1550 m^2, media w działce. Tel. 781 065 183

Wynajmę 2 lokale pod działalność gospodarczą 23 m^2 i 35 m^2 w Bralinie, centrum. Tel. 791 024 792

Sprzedam ziemię orną 2,95 ha. Błaszki. Tel. 781 109 530

Do wynajęcia w Kępnie (blisko rynku) pomieszczenie gospodarcze o pow. 35 m^2 na magazyn hydrauliczny, bud. i itp. Tel. 501 367 344

Sprzedam lub wynajmę halę magazynową 600 m^2 na ternie Ostrzeszowa, strefa przemysłowa Tel. 609 123 003

Wynajmę plac manewrowy, hala 500 m^2 i pomieszczenie biurowe 100 m^2 w centrum miasta. Tel. 607 123 393

Sprzedam dom parterowy o pow. 176 m^2 powierzchni użytkowej, na działce 0,90 ara, 2 garaże, Niedźwiedź. Tel. 609 278 993

Sprzedam działkę 7-arową ze 100- letnim drewnianym domkiem i zabudowaniami gospodarczymi, ogrodzona. Torzeniec gm. Doruchów, cena 40.000 do negocjacji. Tel. 669 393 415

Sprzedam lub wynajmę halę magazynowo-produkcyjną o pow. 150 m^2 wraz z placem o pow. 1200 m^2, ogrodzony pełny monitoring. Tel. 609 123 003

Sprzedam dom w zabudowie szeregowej z działką. Ostrzeszów. Tel. 693 116 058

Tanio sprzedam dom mieszkalny, nowy do wykończenia o pow. 200 m^2 oraz gospodarczy o pow. 90 m^2 w Skarydzewie gm. Doruchów, całość 16 arów. Tel. 604 225 686

Atrakcyjna działka budowlana o pow. 750 m^2 z rozpoczętą budową + budynek gospodarczy, garaż, Ostrzeszów. Tel. 725 903 591

Wydzierżawię magazyn ziemniaczany o pow. 400 m^2 w Kraszewicach. Tel. 62 731 20 19

Wydzierżawię pomieszczenie po punkcie aptecznym w Kuźnicy Grabowskiej o pow. 80 m^2. Tel. 62 731 20 08

Sprzedam lub wynajmę halę o pow. 3000 m^2 + mieszkanie 320 m^2 przy drodze krajowej nr 11 w Byczynie. Tel. 791 222 387

Sprzedam 2 działki budowlane w Żurawińcu, różne wielkości, prąd, woda, media, cena do negocjacji. Tel. 607 625 720

Sprzedam działki bud. od 1300 do 1500 m^2 przy lesie, teren piaszczysty. Ostrzeszów Pustkowie Południe. Tel. 661 152 306

Wynajmę obiekt 170 m^2 na działalność, wszystkie media na działce o pow. 1400 m^2 z placem utwardzonym. Tel. 603 849 954

Sprzedam mieszkanie w bloku I piętro, po remoncie 37,50 m^2, Os. Zamkowe w Ostrzeszowie. Tel. 730 36 71

Wynajmę lokal ok.100 m^2 z parkingiem, okolice Kępna. Tel. 606 576 953

Tanio sprzedam kawalerkę w Hanulinie. Tel. 784 477 837

Mieszkanie do wynajęcia z pełnym wyposażeniem, nowe budownictwo, Ostrzeszów. Tel. 662 539 177

Mieszkanie do wynajęcia Baranów- Murator, blok. 63 m^2. Tel. 516 238 010

Do wynajęcia 2-pokojowe mieszkanie, aneks kuchenny, łazienka, własne ogrzewanie gazowe, o pow. 52 m^2, II piętro, Ostrzeszów, ul. Zamkowa 28. Tel. 601 780 158

Do wynajęcia mieszkanie dla studentów we Wrocławiu (300 m PKP i PKS), 2 pokoje, kuchnia, łazienka. Tel. 607 644 498

Sprzedam działkę budowlaną w Jutrkowie blisko stawu. Tel. 660 473 362

Wynajmę piętrowy dom w Jutrkowie. Tel. 660 473 362

Wynajmę mieszkanie w centrum Poznania ul. Dąbrowskiego blisko przystanku i uczelni, pow. 75 m^2, I piętro, 2 łazienki oddzielne, 2 duże pokoje z dużymi korytarzami, umeblowane. Tel. 601 147 480

Wynajmę dom z garażem, możliwość prowadzenia działalności gospodarczej, okolice Grabowa. Tel. 603 882 985

Wydzierżawię teren pod reklamę, 300 m od stacji Orlen. Teren jest pusty gotowy do zamieszczenia reklamy. Tel. 62 730 49 00, 512 97 03 18

Wynajmę pow. pod biura i powierzchnię handlowe. Tel. 500 148 101

Wydzierżawię halę produkcyjną w Ostrzeszowie, o pow. 200 m^2, pomieszczenie socjalne, telefon, internet. Tel. 723 795 633

Sprzedam dom na działce 0,28 ha, leśna polana Pieczyska, 4 km. od Ostrzeszowa. Tel. 730 372 387

Do wynajęcia
W CZAJKOWIE
pomieszczenia magazynowo-handlowe
o łącznej powierzchni 750 m^2
wraz z utwardzonym placem o pow. 0,62 ha (z wagą).
Tel. 605 909 038

Sprzedam lub wydzierżawię kawalerkę 25 m², IV piętro, Os. Zamkowe, cena 85 tys. zł. Tel. 62 731 64 19, 508 222 939 wieczorem

Sprzedam dom 110 m² + mały dom 50 m2 na działce o pow. 798 m² w Ostrzeszowie, możliwość pozostawienia w rozliczeniu mieszkania w blokach do 48 m² do 1 piętra w Ostrzeszowie na Os. Zamkowym. Tel. 660 173 508, 662 930 487

Wynajmę lokal handlowy w centrum Ostrzeszowa. Tel. 62 732 01 78 po 19

Lokal do wynajęcia w Kępnie, blisko rynku na biuro lub inną działalność, 20 m², ogrzewanie CO+ rekl. świetlna. Tel. 501 367 344

Sprzedam atrakcyjną działkę przemysłową o pow. 40 arów z wiatą stalowo – magazynową o pow. 700 m² przy drodze S-8 Syców, cena 205 tys. zł. Tel. 502 225 730

Sprzedam lub wynajmę mieszkanie I piętro o pow. 25 m², Os. Zamkowe w Ostrzeszowie. Tel. 505 823 508

Wynajmę tanie mieszkanie dla solidnych i uczciwych. Tel. 784 477 837

Tanie mieszkanie 60 m², wygodne w pełni wyposażone od zaraz do zamieszkania. Tel. 784 477 837

Sprzedam lub wydzierżawię kawalerkę 25 m², IV piętro, Os. Zamkowe, cena 85 tys. zł. Tel. 62 731 64 19, 691 327 170

Sprzedam dom mieszkalny położony w Mikstacie, zdatny do natychmiastowego zamieszkania, 160 m², działka zagospodarowana, budynek gospodarczo - garażowy. Tel. 609 629 373, 62 731 06 04

Sprzedam działki budowlane w Ostrzeszowie, 15 arów koło ulicy Sąsiedzkiej. Tel. 516 483 212

Dom w Ostrzeszowie z dużą działką, możliwość prowadzenia działalności gospodarczej. Tel. 516 483 212

Sprzedam działki budowlane w Sokolnikach 1000 mb. Tel. 784 343 610

Sprzedam mieszkanie własnościowe 40 m2, ul. Kwiatowa, IV piętro, częściowo umeblowane. Tel. 515 587 815

Wynajmę mieszkanie na wsi koło Doruchowa. Tel. 721 901 656

Sprzedam 50 arów ziemi objętej nowym planem zagospodarowana przestrzennego pod zabudowę. Dostęp do wody, energii, blisko lasy i dobry dojazd do głównej drogi Rejmanka – Zajączki, 3 km od Ostrzeszowa w stronę Mikstatu. Tel. 62 730 14 73, 664 192 323

Sprzedam 1 ha lasu przy wiosce Dębicze gm. Grabów. Tel. 725 646 197

Sprzedam dom 1-rodzinny w Ostrzeszowie o pow. 163,41 m² po kapitalnym remoncie na działce 560 m², wszystkie media + garaż i wiata. W rozliczeniu może być mieszkanie do 50 m2. Tel. 662 050 558

Do wynajęcia kwatery dla firm. Tel. 504 524 202

Sprzedam mieszkanie w Rogaszycach, 3 pokoje, kuchnia, łazienka. Tel. 781 825 852

Sprzedam działkę budowlaną o pow. 700 m² Kępno, ul. Paderewskiego. Tel. 606 451 399

Wynajmę duży dom z budynkiem gospodarczo - garażowym na dłuższy okres czasu, okolice Grabowa. Tel. 691 292 519, 603 882 985

Sprzedam działki o pow. od 1000 m² zjazd z drogi asfaltowej. Kępno, Raków. Cena 16 zł/m² do negocjacji. Tel. 880 681 934

Sprzedam mieszkanie o pow. 126 m² + 100 m² poddasze, do zamieszkania od zaraz. Cena 240.000 zł. Kępno-Centrum. Tel. 880 681 934

Sprzedam działkę komercyjną 7800 m², budynek handlowy 120 m², oraz dwa domy o pow 167 m², bezpośrednio przy DK8,Kępno,Bralin. Tel. 880 681 934

Sprzedam dom w zabudowie siedliskowej o pow. 100 m² + pom. gospodarcze + 1.12 ha ziemi IV klasy. P,W,K,T, zjazd z drogi asfaltowej. Cena 220.000 zł. Komorów gm. Mikstat. Tel. 534 533 535

Sprzedam nowy dom - stan deweloperski podwyższony - o pow. 145 m², działka 400 m², atrakcyjna lokalizacja. Cena 329.000 zł. Kępno, Osiny. Tel. 880 681 934

Dom na kredyt. Tel. 534 533 535

Sprzedam działkę budowlaną o pow. 1342 m², brak konieczności występowania o WZ, uchwalony PZP,gotowa na budowę. Ostrzeszów,blisko centrum. Cena 65 zł/m². Tel. 534 533 535

Sprzedam działki o pow. od 1288 m² do 1800 m², obok lasu, prąd, woda, WZ, zjazd z drogi asfaltowej. Ostrzeszów, Szklarka Myślniewska. Cena 27 zł/m². Tel. 534 533 535

Sprzedam działka inwestycyjna pod usługi, przemysł, handel. Dobry dojazd. obok DK11. Ostrzeszów. Tel. 534 533 535

Sprzedam działkę o pow. 10.000 m² + budynek 3000 m² pod produkcję, usługi, gastronomię,hotelarstwo,dom weselny. Przy DK11, okolice Kępna. Tel. 880 681 934

Sprzedam działkę rolna z możliwością zabudowy 1,27 ha, okolice Antonina. Cena 7 zł/m². Tel. 534 533 535

Mieszkanie na kredyt. Tel. 534 533 535

Sprzedam działkę o pow. 3500 m² + las 0.73 ha, spokojna okolica, pełna prywatność-działka w lesie. Dębicze, gm Grabów n. Prosną. Cena 99.900 zł. Tel. 880 681 934

Sprzedam działkę typu siedlisko o pow. 4000 m² w urokliwym miejscu + zab. gospodarcze. Kobyla Góra,Ignaców. Cena. 149.000 zł. Tel. 880 681 934

Sprzedam działkę o pow. od 900 m² do 4400 m², media w drodze. Ostrzeszów, Siedlików. Tel. 880 831 934

Sprzedam mieszkanie 2-pokojowe o pow. 48 m², Os. Zamkowe. Cena 129.900 zł. Tel. 880 681 934

Sprzedam działkę budowlaną o pow. 1050m2 atrakcyjna lokalizacja, P, W, K, G, T, cicha okolica, brak wymogu występowania o WZ - uchwalony PZP, zjazd z drogi asfaltowej, gotowa na budowę, Ostrzeszów, blisko centrum. Cena 76 zł/m². Tel. 534 533 535

POSZUKUJĘ DO WYNAJĘCIA LOKALU
(ok. 60-90 m²)
w centrum Ostrzeszowa.
Oferty (lokalizacja, metraż, stan, cena) prosimy przesyłać na adres:
lokal_ostrzeszow@interia.pl

Atrakcyjny lokal do wynajęcia w centrum Kępna. Tel. 603 454 464

Sprzedam dom o pow. 100 m², działka 1232 m², blisko centrum ale cicho, wszystkie media, możliwość budowy nowego domu, Ostrzeszów, obok kościoła Św. Mikołaja. Cena 210.000 zł. Tel. 534 533 535

Sprzedam dwie działki budowlane w Żurawińcu. Prąd, woda, telefon, przy drodze asfaltowej. Cena do uzgodnienia. Tel. 607 625 720

Wynajmę pomieszczenia 37,80,20 i 27 m² na działalność, Kępno ul. Kościelna 3. 607 336 805

Sprzedam lub wynajmę hale 3000 m² + mieszkanie 320 m² przy drodze nr 11. Tel. 791 222 387

Sprzedam lub wynajmę kiosk handlowy o pow. 12 m² typu „Ruch". Tel. 694 370 753

Sprzedam nieruchomość w Bralinie, 300 m² halę + 100 m² mieszkanie, działka 6000 m². Tel. 794 195 069

Do wynajęcia mieszkanie w Kępnie, 94 m², os. Kopa. Czynsz 1000 zł, kaucja, 3 pokoje, parter. Tel. 505 312 705

Sprzedam działkę przemysłowo-budowlaną o powierzchni 4000 m² + wiata stalowa magazynowa o powierzchni 700 m² przy obwodnicy S8 w Sycowie 50 km od Wrocławia. Cena 200 tys. zł. Syców. Tel. 502 225 730

Do wynajęcia: SKLEP-KĘPNO, Rynek 14, powierzchnia 94 m² z magazynem, w podpiwniczeniu 47 m². Możliwość powiększenia sklepu o 35 m². Tel. (62) 782 20 84, (22) 654 89 13

STABET
Wyroby betonowe
- OGRODZENIA BETONOWE
- WIATY, GARAŻE BETONOWE
- BRAMY ORAZ FURTKI
- SŁUPKI DO SIATKI OGRODZENIOWEJ
- SŁUPKI DO SIATKI LEŚNEJ
- SŁUPKI DO OGRODZEŃ PANELOWYCH
- NAGROBKI GRANITOWE OD 3000 ZŁ
- PŁYTY POD PANELE O DŁ 2,5 M I WYS. 0,25 M, ORAZ 0,5 M
- PŁYTY CHODNIKOWE O WYM. 0,5 M X 0,5 M X 0,05 M
- BLOCZEK FUNDAMENTOWY 6 GR, 14 CM., CENA 2,40 ZŁ/SZT.
- PUSTAK ALFA 12 ŻUŻLOWY, CENA 3,20 ZŁ/SZT.

ROSOSZYCA, UL. KOŚCIELNA 12
TEL. 609 892 155, 601 892 155, 62 739 67 25

Sprzedam pięknie położony dom wolno stojący w malowniczej lokalizacji o pow. 150 m² na działce 702 m² z dużym garażem. Kobyla Góra. Cena 575.000 zł. Tel. 880 681 934

Sprzedam dom o pow. 214 m² z dwoma garażami,działka o pow. 612 m², elegancko wykończony, pełne umeblowanie w cenie,do zamieszkania od zaraz. Kępno, Os. Murator. Cena 560.000 zł. Tel. 880 681 934

Sprzedam działkę budowlaną 1342 m², WZ, prąd doprowadzony ("skrzynka"), woda, zapewniająca dyskrecję lokalizacja,spokojna okolica,bardzo blisko centrum. Ostrzeszów. Cena 65 zł/m². Tel. 534 533 535

Sprzedam uroczy i funkcjonalny dom dwupoziomowy o pow. 152 m², działka 600 m² Ostrzeszów. Istnieje możliwość zamiany na mieszkanie z dopłatą. Cena 389.000 zł. Tel. 534 533 535

Sprzedam dom o pow.100 m² położony w centrum miasta tworzący wraz z ogrodem strefę reprezentacyjną. Ostrzeszów. Cena 560.000 zł. Tel. 534 533 535

Sprzedam dom o pow 180 m² dwukondygnacyjny położony w idealnym miejscu do prowadzenia działalności gospodarczej. Kępno, Laski. Cena 160.000 zł. Tel. 880 681 934

Sprzedam przestronne dwupokojowe mieszkanie o pow 48.8 m² położone na parterze bloku na Os. Zamkowym Ostrzeszów. Cena 129.900 zł., do negocjacji. Tel. 534 533 535

Sprzedam rozkładowe mieszkanie o pow 126 m² +100 m² poddasza z możliwością adaptacji. Idealne na biuro, kancelarię,gabinet. Centrum Kępna. Cena 240.000 zł. Tel. 880 681 934

Sprzedam zakład produkcyjny z atrakcyjnym domem. Hala o pow 2000 m², budynki magazynowo – techniczne. Działka o pow 1,5 ha. Stan tech bardzo dobry Doskonała lokalizacja w pobliżu trasy S11 Kępno, okolice. Tel. 880 681 934

Sprzedam super atrakcyjny grunt o charakterze komercyjnym. Przy zjeździe z trasy S8 Słupia- Perzów o pow.1,5 ha. Tel. 880 681 934

Sprzedam działkę budowlaną o pow. 1000 m², prąd woda w granicy, asfaltowa droga dojazdowa Brzezie gmina Perzów. Cena 34 zł/m². Tel. 880 681 934

Kompleks działek o pow. od 815 m² do 1314 m². Lokalizacja Opatów. Cena od 29 zł/m². Tel. 880 681 934

Sprzedam działki o pow. 4400 m² zlokalizowane w pobliżu trasy S11 Lokalizacja Opatów. Tel 880 681 934

Sprzedam działkę budowlaną o pow. 1050 m², P, W, K, G, T w granicy. Gotowa na budowę. Ostrzeszów. Cena 76 zł/m². Tel 534 533 535

Sprzedam luksusowy dom o pow. 214 m² w spokojnej okolicy. Działka o pow. 612 m² z ogrodem prowadzonym z dużą starannością. Kępno, Baranów Os. Murator. Cena 560.000 zł. Tel. 880 681 934

Sprzedam willę o charakterze rezydencjonalnym o pow.196 m², która oprócz funkcji mieszkalnej świetnie nadaje się na na siedzibę firmy. Słupia pod Kępnem Cena 215000 zł. Tel. 880 681 934

Sprzedam dom w stanie deweloperskim zamkniętym na działce o pow. 2700 m², ze zjazdem z DK8. Teren idealny pod działalność handlowo-usługową. Lokalizacja Kępno, Tabor Wielki. Cena 220.000 zł. Tel. 880 681 934

Sprzedam dom o pow.132 m² na działce o pow 800 m². Do zamieszkania od zaraz. Kępno, Baranów Cena 415000 zł. Tel. 880 681 934

Sprzedam reprezentacyjną kamienicę w Rynku. Ostrzeszów. Tel. 534 533 535

Sprzedam komfortowy dom o pow 160 m² z profesjonalnym urządzonym ogrodem o pow. 1100 m². Lokalizacja Kępno, Laski. Tel 880 681 934

Sprzedam mieszkanie 3 pokojowe rozkładowe z urządzoną kuchnią na parterze. Lokalizacja Al. Marcinkowskiego Tel. 880 681 934

Sprzedam dom jednorodzinny o pow. 100 m² na działce o pow. 1232 m², centrum Ostrzeszowa cichej i spokojnej okolicy. Media prąd, woda, gaz w drodze, telefon, kanalizacja. Cena 220.000 zł. Tel. 880 681 934

Do wynajęcia lokal o pow. 260 m² usytuowany na parterze bloku wielorodzinnego. Kępno Os. Odrodzenia Cena 1500 zł/ m-c+ czynsz Tel. 880 681 934

Ogłoszenie drobne SMS

Możesz je zamieścić wysyłając treść ogłoszenia na numer:

71480 (1 emisja) - koszt SMS-a 1 zł + VAT

73480 (3 emisje) - koszt SMS-a 3 zł + VAT

79480 (3 emisje, tłustym drukiem) - koszt SMS-a 9 zł + VAT

91900 (3 emisje, w ramce) - koszt SMS-a 19 zł + VAT

UWAGA: Treść ogłoszenia musi być poprzedzona **prefiksem PLPT** (wielkość liter bez znaczenia).

Przykładowy SMS: PLPT Do wynajęcia 3-pokojowe mieszkanie w centrum Ostrzeszowa. Tel. 989 222 102

Treść ogłoszenia nie może przekroczyć 160 znaków.

W treści ogłoszenia musi być podany numer telefonu kontaktowego.

Aby ogłoszenie ukazało się we wtorek, należy nadać je do poprzedzającego go czwartku do godz. 12.00.

MOŻESZ RÓWNIEŻ ZAMIEŚCIĆ OGŁOSZENIE:

1. Za pomocą zamieszczonego w Pulsie Tygodnia kuponu ogłoszeniowego. (Można go wysłać pocztą lub osobiście przynieść do naszej redakcji w Ostrzeszowie (ul. Piekary 6) lub w Kępnie (ul. Kościelna 3)
2. Za pomocą strony internetowej www.pulstygodnia.pl - zakładka KONTAKT
3. Telefonicznie (tel. 62 732 05 50)

UWAGA! Oferta dotyczy tylko klientów indywidualnych. Firmy i instytucje zapraszamy do skorzystania z oferty naszego Biura Reklamy, tel. 62 732 05 50. Oferty matrymonialne i towarzyskie można składać tylko osobiście w redakcji.

Sprzedam dom w stanie deweloperskim zamkniętym na działce o pow. 1633 m^2, ze zjazdem z DK8 Teren idealny pod działalność handlowo-usługową. Lokalizacja Tabor Wielki. Cena 219. 800 zł. Tel. 880 681 934

Sprzedam reprezentacyjną kamienicę w Rynku. Ostrzeszów Tel. 534 533 535

Do wynajęcia lokal o pow.108 m^2 z dodatkowa częścią mieszkalną i piwnicą (łącznie 216 m^2) witryna od ulicy. Idealny na sklep, gabinet, kancelarię, usługi kosmetyczne, szkołę językową. Lokalizacja centrum Kępna cena 2500 zł/m-c Tel. 880 681 934

Do wynajęcia lokal w Rynku o pow. 160 m^2 pod handel, usługi,gabinet. Duże witryny, lokal w ciągu komunikacyjnym. Kępno Cena 4000 zł/ m-c. Tel. 880 681 93

Do wynajęcia hala o pow 1600 m^2, działka 1.8 ha z przeznaczeniem na magazyn, produkcję, usługi. gm. Grabów. Tel. 534 533 535

DO WYNAJĘCIA Lokal 212 m^2 piwnica-parter-piętro. Centrum Kępna - na biuro, gabinet, kancelarię, sklep + mieszkanie. tel. 880 681 934

Do wynajęcia hala o pow. 1600 m^2. W okolicach Mikstatu Tel. 534 533 535

Lokal do wynajęcia o pow. 260 m^2 na parterze budynku jednorodzinnego cena 1500 zł+czynsz. Tel. 880 681 934

Do wynajęcia dom w centrum Kępna pow. ok. 134 m^2. Cena1300 zł/mc Tel. 880 681 934

Do wynajęcia dom o pow 130 m^2 Kępno, Os. Murator. Cena 1200 zł/mc. Tel. 880 681 934

Sprzedam działki 15 arów w Ostrzeszowie na nowym osiedlu 160 zł/m^2. Tel. 516 483 212

Sprzedam działkę 0,86 ha na Końcu Świata, cena 170 tys. Tel. 603 678 855 po 15.00

Sprzedam działki budowlane od 1200 do 1500 m^2. Ostrzeszów- Pustkowie. Tel. 661 152 306

Sprzedam działkę budowlaną o pow. 5200 m^2 Wyszanów, ul. Mikorska, media w ulicy, cena 25 zł/m^2. Tel. 793 007 371

Zamienię mieszkanie własnościowe o pow. 52 m^2 na mniejsze – kawalerkę Os. Zamkowe IV piętro. Tel. 788 896 423

Wynajmę lub sprzedam przyczepę gastronomiczną z wyposażeniem. Tel. 889 370 342

Wynajmę garaż w bloku przy ul. Grunwaldzkiej w Ostrzeszowie. Tel. 785 757 752

Sprzedam mieszkanie w Kępnie, ul. Spółdzielcza, o pow. 58 m^2. Tel. 609 585 111

Wynajmę pod działalność gospodarczą 2000 m^2, działka 0,5 ha w Ostrówcu. Tel. 784 477 837

Wynajmę mieszkanie 2-pokojowe w Poznaniu, okolice Ronda Śródka, o pow. 50 m^2 po remoncie, wolne od zaraz. Tel. 605 119409

Sprzedam działki budowlane w Trzcinicy, uzbrojone, dobra lokalizacja. Tel. 722 352 990

Sprzedam mieszkanie 28 m^2 w Kępnie na ul. Dworcowa, I piętro. Tel. 663 200 301 po 18.00

Sprzedam działki budowlane w Sokolnikach 1000 m^2 przy trasie na Warszawę. Tel. 784 343 610

Sprzedam mieszkanie 60 m2 w Kępnie na Os. Kopa. Tel. 600 233 620

Wydzierżawię mieszkanie w centrum Garowa, 2 pokoje, kuchnia, łazienka, C.O., po remoncie. Tel. 608 108 789

Działka zabudowana przy lesie,17 arów, Salomony. Tel. 885 340 423

Wynajmę lokal ok. 100 m^2 z parkingiem, okolice Kępna. Tel. 606 576 953

Wynajmę duży dom z budyniem gospodarczym okolice Grabowa. Tel. 691 292 519

Sprzedam duży dom z budynkami gospodarczymi na działce 0,5 ha, ogrodzony plac utwardzony kostką brukową. Tel. 603 882 985, 730 52 08

Sprzedam dom, jednopoziomowy z garażem i budynkami, 110 m^2, Rejmanka-Zajączki, cena 175 tys. zł (do negocjacji). Tel. 62 730 14 73 lub 664 192 323 do 5.11.2013

Sprzedam nieruchomość. Tel. 889 498 340

Sprzedam dom z budynkami gospodarczymi na działce 30 arów, do remontu, okolice Czajkowa. Tel. 783 785 421

Sprzedam 2 działki budowlane w Żurawincu, różnej wielkości, media, cena do negocjacji. Tel. 607 625 720

Wydzierżawię lokal, 20 m^2, ul.Kaliska, Grabów n/Prosną, od 01.01.2014r. Tel. 608 108 789

Wynajmę mieszkanie w Grabów n/Prosną, 2 pokoje, kuchnia, łazienka, CO. Tel. 608 108 789

Wydzierżawię garaż w Ostrzeszowie, przy ul. Zamkowej, obok Stalchemu. Tel. 605 255 925

Sprzedam mieszkanie własnościowe 40m^2, Ostrzeszów, Kwiatowa, 4 piętro, częściowo umeblowane. Tel. 515 587 815

PRACA

Przyjmę pracownika w zawodzie piekarz oraz ucznia. Grabów, tel. 605 175 145

Przyjmę dekarza. Tel. 608 207 083

Przyjmiemy monterów rusztowań. Tel. 661 876 423

Zatrudnię malarza- szpachlarza przy ociepleniach budynku, praca stała. Tel. 691 785 019

Poszukuję dodatkowej pracy jako księgowa – wieloletnie doświadczenie w zawodzie, kadry, płace zus – płatnik. Najchętniej w nienormowanym czasie pracy i na część etatu, może być w okolicach Ostrzeszowa. Tel. 798 256 127

Doświadczony budowlaniec – docieplenia, prace budowlane, drogowe. Oferta tylko dla poważnych. Tel. 506 160 183

Poszukuję pracy jako stróż, dozorca, portier, wolny czas, dyspozycyjny. Tel. 506 160 183

Podejmę pracę jako opiekunka do dziecka, doświadczenie. Tel. 668 605 264

Przyjmę do pracy pomocnika brukarzy oraz operatora koparko – ładowarki. Tel. 603 976 603

Zlecę wykonanie podbitki PCV około 40 m^2. Olszowa k/Kępna. Tel. 693 367 257, 693 905 950

Zatrudnię pracownika branży budowlanej, elewacje, remonty, bez nałogów. Tel. 501 616 008 pow. kępiński

Osoba pracowita, sumienna pracowała w gastronomii, szuka jakiejkolwiek pracy. Tel. 724 712 170

Zatrudnię
KIEROWCÓW
kat. C+E w transporcie międzynarodowym, wyjazdy tygodniowe
oraz
SPEDYTORA
z j. niemieckim,
Bolesławiec k/Wieruszowa, kontakt 601 466 580, 693 222 431

ZATRUDNIĘ
KIEROWCĘ KAT. C+E Z DOŚWIADCZENIEM W TRANSPORCIE MIĘDZYNARODOWYM,
Głuszyna k/Kraszewic tel. 62 731 28 24

Poszukuję pracy jako nauczyciel gimnastyki korekcyjnej. Tel. 609 912 998

Przyjmę do pracy na terenie Niemiec mężczyznę do salonu Audi. Tel. 889 370 342

Przyjmę do pracy barmana, kucharza. Tel. 889 370 342

Poszukuję pracy jako kierowca kat. B, C. Tel. 602 320 113

Poszukuję osoby do wspólnych dojazdów Doruchów-Kępno, 9-17. Tel. 881 926 014

MOTORYZACYJNE

Renault Megane II kombi, 2007 r. bezwypadkowy, po liftingu, instalacja LPG z górnej półki, przebieg 103 tys. km, czerwony, wyjątkowo zadbany i bardzo dobrze wyposażony, garażowany, zarejestrowany, bez wkładu finansowego - cena 19.900 (do negocjacji) - Ostrzeszów, tel. 727 224 024

Sprzedam części do Daewoo Nubira. Tel. 691 826 925

Sprzedam Audi A3, sportback, 1.6 benz. 4/5 drzwi. Tel. 606 379 902

Sprzedam Renault Laguna, kombi, 2002 r., tanio. Tel. 661 350 602 x1

Sprzedam VW Golf 2, 91r., 1.8+gaz, czerwony, 5 drzwiowy, centralny zamek, klimatyzacja, cena 1700 zł. Tel 784 562 484

Sprzedam Renault Megane 99r. Benzyna+ gaz, bordowy c.z.+ pilot el. szyby, ABS. Cena 4500. Tel.667 601 123 x1

Części do aut. Tel. 609 776 972

Kupię każdy samochód dostawczy lub osobowy, uszkodzony lub na chodzie. Tel. 885 508 800

Części używane do aut zachodnich - blacharskie i mechaniczne, opony, felgi stalowe. Tel. 607 773 004

Kupię każde auto, może być do remontu lub kasacji, płacę gotówką, odbiór własnym transportem. Tel. 660 684 212

Kupię każdą markę auta i nie tylko, stan tech. obojętny. Tel. 600 182 083

Skupuję wszystkie samochody osobowe i dostawcze, mogą być do remontu. Tel. 660 684 212

Sprzedam Toyota Avensis 2004 r, kombi, grafit met., poj. 2.0 D4D, 8xp.p., el. szyby i lusterka, klimatronik, relingi, wsp., c.z. + pilot, ABS, ESP, ASR, tempomat, stan bdb., cena 23.500. Tel. 602 878 187

Sprzedam Fiata Marea 101 KM, 98 r., poj. 1,6 benzyna, 16 V, granat met., ABS, c.z., 2xp.p., radio, el. szyby, wsp., I właściciel w kraju (kupiony w salonie), stan dobry, opony zimowe, cena 4300 zł. Tel. 691 795 628

Sprzedam audi A3 2000 r., 3-drzwiowa, kolor czarny, przebieg 150 tys. km. Tel. 794 195 069

Sprzedam mercedesa klasy A, 99 r., poj. 1,4. Cena 7600zł. Tel. 668 314 649

Sprzedam skuter w dobrym stanie, zarejestrowany, opłacony, w ciągłej eksploatacji. Tel. 506 404 469

Sprzedam mercedesa klasy A-160 diesel 1,6 z 2000 roku. el. szyby i lusterka, centralny zamek z pilotem, radio CD, dodatkowe ogrzewanie webasto, antena do CB, bezwypadkowy. Tel. 603 565 415

Sprzedam Fiata 126p, 97r., zarejestrowany, opłacony, w ciągłej eksploatacji, bez wkładu finansowego. Tel. 506 404 469

Sprzedam Opel Vectra C, poj. 1,9 TDI, 2004 r., szary met., kombi, przebieg 200 tys. km., klima., nawigacja, podgrzewane lusterka, szyba, ks. serwisowa, cena 16.400 zł. Tel. 781 919 969

Sprzedam przyczepkę samochodową zarejestrowaną, opłaconą, wymiary 120x200. Tel. 62 781 84 96

Sprzedam Opel Astra 99 r., poj. 1,6, c.z.+ pilot, wsp., hak, stan idealny, cena 4200, kombi. Tel. 62 731 15 48

Sprzedam Daewoo Matiz poj. 0,8, 2001 r., cena 2100 zł. Tel. 660 492 813

Sprzedam Forda Focusa 2001 r., poj. 1,8 TDDI, pełne wyposażenie, zarejestrowany i opłacony, cena 8 tys. zł. Tel. 601 397 064

Sprzedam Fiata CC 96 r., poj. 700 + gaz, srebrny met., cena 1550 zł. Tel. 889 295 433

Sprzedam Mercedes E klasa, 2000 r., poj. 2,2 TDI, czarny, pełne wyposażenie, cena 16200 z możliwością zamiany na tańszy. Tel. 694 183 636

Sprzedam rozrusznik, pompę paliwa oraz kompletne sprzęgło do Fiata CC 700, cena do uzgodnienia. Tel. 889 295 433

Sprzedam Forda Fiestę 97 r., po kapitalnym remoncie zawieszenia, cena 2800 zł. Tel. 693 342 567

Sprzedam Renault 19 wersja liftingowa 93 r., benzyna + gaz, nie wymaga wkładu finansowego, cena 1700 zł. Tel. 536 582 105

Sprzedam Audi A3 poj. 1,8 20 V,gaz sekwencyjny. Tel. 663 836 146

Sprzedam Forda Fiestę 95 r., poj. 1,1, niebieski, cena 900 zł. Tel. 783 487 308

Sprzedam Renault Kangoo 2001 r., poj. 1,9 D, blaszak, boczne drzwi, cena 4500 zł. Do negocjacji. Tel. 504 524 202

Sprzedam Skoda Felicja Pic up 99 r., poj. 1,3, 2 drzwi, c.z. Tel. 609 287 952

Sprzedam Audi A6, 2000 r., poj. 1,8, C5, cena 10 000 zł. Tel. 695 627 822

Sprzedam Renault Clio 1,5 DCI, 2011/2012 po liftingu, przebieg 34 tys. km., czarna perła, 5 drzwi, klima., komputer, serwisowany, oclony, pełne wyposażenie, stan bdb. Tel. 500 148 486 Kępno

Sprzedam Forda Fiestę 2000 r., 3 drzwi, wsp., ABS, c.z., cena 2900 zł. Tel. 509 867 444

Sprzedam Volvo V40, 99 r., poj. 1,9 TDI, pełna opcja, cena 6900 zł. Tel. 509 867 444

Sprzedam Qada 150, 2012 r., cena 1100 zł. Tel. 663 141 696

Sprzedam Daewoo Matiz 99 r., złoty, po wymianie oleju i filtra, cena 2950 zł. Tel. 668 555 673 – do 29.10

Sprzedam Opel Astra II 2004 r., poj. 1,4 benzyna, I właściciel, stan dobry, cena do uzgodnienia. Tel. 606 242 657

Sprzedam Peugeot 307, poj. 2.0 HDI, 2006 r., sprowadzony, zarejestrowany 4 dni, szary met., klima, pełna el., bezwypadkowy, stan bdb., cena 14300. Tel. 609 184 142

Sprzedam Forda Ka 1,3 cm 3, 2003 r., pełne wyposażenie, granatowy met., zarej., stan bdb. Tel. 500 148 486

Sprzedam Renault Megane poj. 1,4, 98 r., niebieski, hatchback, I właściciel, zarej., p. p., cena 3800 zł., przebieg 159 tys. km.,Tel. 660 176 930, 62 730 05 67 po 16

Sprzedam Renault Chamada 92, poj. 1,7, szary met., benzyna + gaz, cena 2000 zł. Tel. 662 930 487, 660 173 508

M&A
URZĘDOWE ZŁOMOWANIE POJAZDÓW
Skupujemy wszystkie auta osobowe i ciężarowe, naczepy i inne
- wystawiamy zaświadczenia potrzebne do wyrejestrowania pojazdu i wypowiedzenia polisy OC
- zapewniamy odbiór własnym transportem
- płacimy najwięcej za wszystkie samochody

Kontakt:
NAMYSŁAKI 34
Tel. 600 980 726
lub 600 980 323

Sprzedam Seat Cordoba 97 r., poj. 1,4 benzyna, ciemna zieleń, hak, stan dobry, cena 3000 zł. Tel. 693 244 229

Sprzedam Fiata Punto 96 r., silnik 1,2, el. szyby, cena 1950 zł. Tel. 725 121 503

Sprzedam silnik do Warszawy dolno zaworowy, rozrusznik + gaźnik. Tel. 602 320 113 po 17.00

Sprzedam silnik zaburtowy, marki Salut. Tel. 602 320 113 po 17.00

Sprzedam dużo części do Jelcza 325. Tel. 602 596 215

Sprzedam Qada 150 lub zamienię się na przyczepkę samochodową. Tel. 695 627 822

Sprzedam Opel Astra 1,6 + gaz , 99r., stan bdb, cena 4000zł. Tel. 731 15 18
Sprzedam VW Golf 87, 1,3 benzyna, 5 drzwiowy, zarejestrowany, przegląd do 06.2014r. Tel. 606 576 953

Sprzedam felgi stalowe z oponami 16", bieżnik 5mm do Toyoty Avensis, cena 600zł. Tel.607 521 511

Sprzedam Mercedes A kl., 2001r. 1,8 benzyna, klimatyzacja, pełna elektryka, zarejestrowany,cena 6500 zł. Tel. 790 810 523

Sprzedam Audi A3, 1,6 benzyna. Tel. 606 379 902

Sprzedam opony zimowe do Forda Fiesta 155/75. Tel. 885 340 423

Sprzedam lub zamienię Seata Cordobe na mniejszy Corsa lub Seicento. Tel. 693 244 229

Sprzedam 4 opony zimowe 175/70 R14 po 3 sezonach użytkowania,cena 220 zł. Tel. 606 461 295 (po 19.00)

Sprzedam opony zimowe 185/65 R14, cena 350 zł. Tel. 697 544 725

SPRZEDAŻ

Książki do technikum o profilu hotelarskim, tanio. Tel. 889 726 371

Bryczkę 9 os. cena do uzgodnienia. Tel. 510 785 298

Beczki plastikowe o poj. 200 l. Cena 20 zł za sztukę. Tel. 510 785 298

6 materacy 70x160, cena 100 zł. Tel. 882 660 600

Rowerek dziecięcy typ BMX, używany 1 rok. Na kółkach „16". Kolor srebrno-niebieski metalik. Cena 100 zł. Tel. 503 109 767

Silnik elektryczny 11kW, 2800 obrotów. Tel. 692 815 519

Tkaninę meblową, tapicerską, obiciową w ilości 3000 metrów bieżących. Chętnie w całości. Cena 15 tys. zł. Kępno. Tel. 502 225 730

Książki do IV Technikum. Zawodowe na profil Informatyk oraz do zwykłych przedmiotów. TANIO. Tel. 725 795 416

Wypoczynek ze skóry 3+1+1, dębowy, używany, stolarka dębowa. Tel. 728 309 512

Usługi Rolnicze AGROPOL
Polak Doruchów
ul. Ostrzeszowska 3 A
tel. 693 500 522
(62) 731 55 55
USŁUGI ROLNICZE
- zbiór kukurydzy na kiszonkę
- zbiór kukurydzy na ziarno
- skup kukurydzy (płatność w dniu dostawy, możliwość transportu)
- suszenie kukurydzy

Korzystne ceny!!!
Zapraszamy do współpracy

Szczeniaki owczarka niemieckiego. Tel. 603 682 811

70-letnie meble antyczne (szafę, lustro, 2 małe szafki i stół okrągły) w dobrym stanie, ręcznie wyrabiane. Tel. 728 100 466

Drewno opałowe, dąb, brzoza. Tel. 510 183 522

Tanio drewno odpadowe sosnowe, możliwość dowozu. Tel. 730 757 492

Drewno opałowe sosna lub liściaste w wałkach 1 m. Tel. 536 582 099

Nagłośnienie estradowe JBL. 2xJBL JRX 125 1000W, 2xsubbas JBL JRX118 800W. Dwie końcówki Crown XTI1000, procesor DBX DRIVERACK. Tel. 505 007 725

2 fotele 150 zł., stan bdb. Tel. 691 232 835

Komodę pod RTV, stolik pod akwarium, ławę, tapczan, 2 fotele typu fińskiego w kolorze mahoń. Tel. 691 106 650

Sprzedam tapczan, meblościankę + biurko, ława z szybą, telewizor 27", istniej możliwość dowozu. Tel. 695 910 482

Ladę chłodniczą Juka stan bdb., cena 1500. Tel. 603 361 995

Wagę sklepową, elektroniczną Dibal, cena 400 zł. Tel. 609 994 997 15.10

Kożuch, rozm. 40/42, popielaty, nowy, cena 700 zł. Tel. 662 539 177

Meblościankę + biurko, stan bdb., cena 400 zł. Tel. 695 910 482

2 fotele średnie oraz 2 szafki kuchenne. Tel. 728 100 466

Rowery z Niemiec, różne rodzaje. Tel. 607 576 952

Drut budowlany, żebrowany o dł. 12 metrów, grubość 10 i 12. Tel. 605 650 829

Przyjmę nieodpłatnie meble, lodówkę, TV, rower. Tel. 730 129 847

Pomoce służące przygotowaniu do matury z fizyki, matematyki i j. polskiego. Tel. 607 642 845

Tkaniny meblowe, tapicerskie, obiciowe w ilości 3000 mb, cena 15000 zł. Za całość. Tel. 502 225 730

Po obiciu tapczan rozkładany + 2 fotele i pufy, ława, wszystko jak nowe, cena 350 zł. + 2 fotele, cena 150 zł. Tel. 691 232 835

Drzwi wew. bez oszklenia 70- tki z klamką, cena 40 zł. Tel. 609 912 998 24.09

Ubranko do chrztu dla dziewczynki w komplecie, sukienka, spodenki i kapelusik, cena 35 zł. Tel. 667 090 933

Zlew okrągły, srebrny, jednokomorowy. Tel. 500 510 003

Piec węglowy, kuchenny na wysokich nogach. Tel. 667 770 224

Telewizor 29", 100 hz, 4 letni. Tel. 667 770 224

Piec CO czeski 31 KV, żeliwny, używany od lutego, na gwarancji. Tel. 62 731 11 74, 885 340 423

Drewno kominkowe opałowe pocięte i porąbane, sosna, brzoza, buk, olcha. Tel. 695 085 266

Nowy piec węglowy CO 17 KW w bardzo dobrej cenie. Tel. 697 344 973

Betoniarkę 250 l. Tel. 728 309 512

Łóżko poj. z drewna jasnego z materacem, biurko pod komputer. Tel. 781 825 852

Wózek głęboki + spacerówka, torba, pokrowiec. Tel. 781 825 852

Wypoczynek drewniany, bordowy. Tel. 781 825 852

Importowaną odzież używaną. Tel. 602 596 215

Kosz na śmieci 120 l. Tel. 519 333 061

Drewno opałowe od 90 zł z dowozem, pocięte. Tel. 668 114 558

Czyściwo. Tel. 602 596 215

Wózek dziecięcy Wiwaro i nosidełko. Tel. 889 829 879

Okno plastikowe białe, wym. 2,4x2,0, w tym drzwi 95 cm. do połowy plastiki, reszta szyba. Tel. 665 297 155

Krajzegę z silnikiem 2,5 KW na siłę, nowa. Tel. 731 26 39

Firmowe ubranka dla dziewczynki w rozm. od 68 – 146, 5 zł/szt. Tel. 667 090 933

Łóżeczko z szufladą i materacem, mało używane w bdb. stanie. Tel. 667 090 933

Dwa śpiworki dziecięce od 1 miesiąca do 2 lat, cena 35 zł/szt. Tel. 667 090 933

Pianino Calisia, model M 105 Nokturn, mahoń met. 91 r., cena 2800 zł. Do uzgodnienia. Tel. 880 218 341

Wirówkę do bielizny, 2 fotele. Tel. 721 776 070

Meblościankę w kolorze brązowym, wysoki połysk, stolik, komplet wypoczynkowy w kolorze bordo, tapczan, 2 fotele, 4 krzesła, dywan, firanka gratis, zdjęcia prześlę na maila, cena 1500 zł. Tel. 795 139 369

Okazyjnie meble. Tel. 691 106 650

Spalinowy wózek widłowy od nowości 1789 moto godzin. Tel. 602 596 215

Ubranka na dziewczynkę, rozm. 116-152, 5 zł/szt., buty 20-34. Tel. 667 090 933

Tanio sprzedam okna PCV Veka, różne kolory i wymiary. Tel. 506 233 203

Drewno kominkowe. Tel. 661 066 041

Telefon LG I72, nowy, 24 mies. gwarancji, bez SIM-locka. Tel. 697 252 103, 62 731 91 46

Stolik pod telewizor, cena 50 zł. Tel. 603 524 017

Yorki Suczki zaszczepione, odrobaczone, rodzice z metrykami. Tel. 792 155 026

Ławę dębowo-szklaną. Tel. 609 496 803

Suknię ślubną rozm. 38-40, ecru + hafty bordo, spódnica + gorset, dodatki, cena 300 zł. Tel. 660 684 269

Wózek dziecięcy w bdb. stanie, kolor czerwono – szary oraz nosidełko, cena 300 zł. Tel. 691 019 680

Szafę ubraniową z drewna sosnowego, cena 400 zł. Tel. 62 730 08 68

Odzież używaną, 4 zł za kg. Tel. 602 596 215

Piec. Tel. 724 670 614

Sofę + 2 fotele, stan: idealny. Tel. 606 379 902

Windy budowlane WBT z dokumentacją oraz żuraw budowalny obrotowy. Tel. 605 521 011

Drewno kominkowe, dąb, buk, sezonowane. Tel. 661 066 041

Kosz na śmieci, 200 l nowy, beczkę 200l, metalową. Tel. 519 330 061

Czyściwo. Tel. 602 596 215

Drewno kominkowe. Tel. 695 085 266

Fotel rehabilitacyjny z podnóżkiem, gwarancja, posiada cert. Ministra Zdrowia. Tel. 668 555 673

Szczenięta owczarka niemieckiego, długowłosego z rodowodem, hodowla zarejestrowana. Tel. 782 210 453

Maskotki 2 zł/szt. Tel. 667 090 933

Meblościankę pojemną, ciemny brąz, 2,10x3,60. Tel. 500 510 003

Komplet wypoczynkowy, 2 fotele, 2 sofy, ława, cena 350zł. Tel. 691 232 835

2 fotele, stan b. dobry. Tel. 723 893 101

Piec kuchenny na wysokich nogach, mało używany. Tel. 667 770 224

Stolik pod TV z obrotowym blatem. Tel. 667 770 224

Ladę chłodniczą JUKA 150/110,gięte szyby, stan b. dobry. Tel. 603 361 995

Wagę elektroniczną sklepową. Tel. 510 188 396

Wózek spacerowy, typ. laska, cena 60 zł. Tel. 692 342 189

Silnik od pralki frani. Tel. 721 776 070

ROLNICZE

Sprzedam słomę w belach cena 50 zł szt. Tel. 661 108 163

Kupię jałówki hodowlane i użytkowe, cielność 2-8 mies i użytkowe 6 -8. Tel. 62 741 47 61, 602 777 217

Kupię byczki i inne bydło oraz maszyny i ciągniki rolnicze. Tel. 667 407 369

Sprzedam króliki. Tel. 725 477 553

Kupię bydło rzeźne. Tel. 691 028 322

Sprzedam ładowacz do załadunku bali zawieszany na tył ciągnika, wysokość podnoszenia 4 m. Tel. 661 996 513

Sprzedam siewnik Poznaniak, szer. 2,70, pług 4-skibowy, 94 r., obkładnia 40 cm., kabina do C 330. Tel. 669 872 610

Skup bydła rzeźnego

- ceny konkurencyjne
- gotówka na rękę
- przelew
- odbiór z gospodarstwa

Tel. 730 714 828
509 614 102

Firma ,,Kopi" Sp. z o. o.
Dmosin 72

Sprzedam rozrzutnik dwuosiowy, opryskiwacz 12 m regulowany, rozsiewacz kos, rotacyjną, 2 maszyny do siana. Tel. 781 161 522

Sprzedam bażanty srebrne, 3 letnie, oswojone. Tel. 721 340 404

Sprzedam prosięta. Tel. 502 792 147

Sprzedam ciągnik C-330 z ładowaczem TUR. Dzwonić 7:00-14:00. 677 812 655

Sprzedam ogiera dwuletniego, rasy śląskiej, pełne pochodzenie. Tel. 510 785 298

Sprzedam sianokiszonkę, siano oraz słomę – bale 1,20m. Tel. 506 404 469

Sprzedam klacz dwuletnią, rasy śląskiej, pełne pochodzenie. Tel. 510 785 298

Sprzedam klacz śląską, sześcioletnią, 81 pkt. Cena do uzgodnienia. Tel. 510 785 298

Sprzedam jęczmień jary i pszenżyto jare. Tel. 609 837 322

Sprzedam sianokiszonkę. Tel. 730 076 799 (dzwonić wieczorem)

Sprzedam prosięta. Tel. 62 731 12 56 gm. Czajków

Sprzedam ciągnik C 355. Tel. 785 230 400

Sprzedam prosięta, wolne od chorób. Tel. 788 348 114

Sprzedam cieliczkę mięsną. Tel. 515 371 672

Sprzedam wysłodki suche i mokre, jęczmień, pszenica, pszenżyto, owies. Tel. 603 750 304

Sprzedam części do koparko-spycharki "Białoruś". Tel. 503 369 573 po 15.00

Sprzedam Ursus C-330, dobry stan, zarej., cena 8900. Tel. 885 481 366

Sprzedam Ursus C-360 cały odnowiony, nowe opony, zarej., cena 16000. Tel. 885 481 366

Sprzedam lekki maszt od widlaka do ciągnika. Tel. 669 347 959

Sprzedam ciągnik Ursus C-355. Tel. 504 164 381

Sprzedam prasę New Holand 650, sznurek, siatka, szeroki podbieracz i noże. Tel. 665 067 076

Sprzedam rozrzutnik obornika tandem. Tel. 607 514 664

Sprzedam widlak do ciągnika wys. podnoszenia 2,5 m, 3,5 m i 5,2 m. Tel. 600 195 110

Sprzedam ładowacz Cyklop polski, cena 3600 zł. Tel. 725 152 447

Sprzedam wózek widłowy, udźwig 3300 kg. Tel. 602 596 215

Kupię siłowniki wywrotu do przyczep rolniczych i samochodowych. Tel. 880 358 110

Sprzedam rozrzutnik jednoosiowy 89 r., mało używany, hamulce, światła, osłony, burtę na tył oraz przekaźnik. Tel. 691 320 497

Sprzedam jałówkę cielną, 6 miesięczną. Tel. 62 781 94 35

Sprzedam kołówkę ciągnikową, dużą, koła 16. Rotacyjną, pająka, nowy, gwiazdówkę 5. Tel. 62 731 15 18

Sprzedam parę cielaków rasy Limuze. Tel. 62 781 10 29

Sprzedam 2 jałówki cielne, 6- miesięczne. Tel. 62 781 10 35

Sprzedam kombajn zbożowy Bizon Z50, prasa Callas Rolland 44, bale 120x120, kombajn do ziemniaków Anna. Tel. 697 690 067

Kupię słomę prosto z pola. Tel. 721 803 908

Sprzedam kopaczkę elewatorową do ziemniaków, stan bdb. Tel. 62 730 81 94

Sprzedam sieczkarnię do kukurydzy jedno rzędową Potinger Mex II k z rozdrabniaczem ziaren. Tel. 62 730 81 94

Sprzedam Tura do ciągnika MTZ Belerus, pług 2-skibowy. Tel. 504 890 310

Sprzedam żyto i kukurydzę. Tel. 661 791 252

Sprzedam króliki krasnale max. waga dorosłego 1,7 kg, mało wymagające, idealne dla dzieci do zabawy. Tel. 505 386 670

Sprzedam półroczne jałówki mięsne, 2 szt. Tel. 667 026 015, 691 300 998

Sprzedam 2 krowy , jedna zacielona. Tel. 691 733 308

Kupię rozrzutnik obornika polski, sprawny lub do remontu. Tel. 726 542 965

Sprzedam pszenżyto odmiany Twingo i Atletiko, czyste bez żyta, odporne na wyleganie. Tel. 608 768 354

Sprzedam byczki i jałoszki. Tel. 691 255 937

Sprzedam cieliczkę rasy LM, ur. początek sierpnia. Tel. 722 348 306

Sprzedam kultywator i siewnik konny. Tel. 788 348 114

Sprzedam pług 3 skibowy, obrotowy na 2 węże. Tel. 661 996 513

Sprzedam agregat ścierniskowy o szer. 1,80 prawie nowy, skł. się z 4 podcinaczy, talerzy i wałów do ciągnika małej mocy. Tel. 62 781 10 51

Sprzedam rozrzutnik obornika 2 osiowy, polski z nadstawkami. Tel. 62 761 45 20, 693 043 606

Sprzedam spalinowy wózek widłowy firmy Bułgar. Tel. 602 596 215

Sprzedam rozdrabniacz słomy Bizon Z056, kabina do C 360, przegrabiarkę 7-gwiazdową. Tel. 667 407 369

Sprzedam silnik elektryczny 11KV na wózku, roztrząsacz Pająk do siana. Tel. 62 731 53 59

Sprzedam sieczkarnię 1-rzędową do kukurydzy TAARUP 101, stan bdb. Tel. 608 853 442

Sprzedam jałówki 7- 4 mies. cielne. Tel. 880 540 405

Sprzedam kombajn ziemniaczany Anna. Tel. 62 732 16 38

Sprzedam prosięta. Tel. 793 240 697

Sprzedam ciągnik Zetor 7045, 85 r., stan dobry, 2 napędy, 2 prędkości wałka, pług do odśnieżania, cena 33.000 zł. Tel. 724 358 487

Sprzedam byczka rasy Simental ocielony 6 września. Tel. 62 781 10 51

Sprzedam krowę po 3 wycieleniu. Tel. 693 244 229

Sprzedam pługi zagonowe, 4 skibowe, niemieckie. Tel. 782 808 294

Sprzedam ciągnik Zetor 6945, napęd 4 x4, silnik po kapitalnym remoncie. Tel. 782 808 294

Sprzedam pług obrotowy, 3 skibowy Lenke. Tel. 885 981 584

Sprzedam kopaczkę do ziemniaków 2-rzędową, sortownik bębnowy, sadzarkę. Tel. 669 594 738

Sprzedam cielaki, byczki. Tel. 602 809 721

Sprzedam klacz maść kara, 2,5 letnia, cena do uzgodnienia. Tel. 698 096 371

Sprzedam prosięta. Tel. 660 111 552

Sprzedam bażanty srebrzyste z roku 2013. Tel. 662 761 413

Sprzedam silnik do 60 lub Zetora 7011 lub pochodnych. Tel. 696 784 127

Kupię C360 lub C330, zarej. do remontu. Tel. 696 784 127

Kupię owies. Tel. 693 367 257, 393 905 950

Sprzedam siewnik Poznaniak 2,5 metrowy, 90 r. , duża skrzynia zasypowa, ścieżki przejazdowe, znaczniki oraz grabki. Tel. 507 981 584

Kupię rozrzutnik obornika, przyczepę i inne maszyny. Tel. 696 967 270

Sprzedam pierze gęsie z puchem nieskubane, cena do uzgodnienia, dzwonić po 20. tel. 668 967 134, 781 51 44

Sprzedam bażanty polne, gęsi, garbonos, biały, na ubój lub do dalszej hodowli. Tel. 502 373 130

Sprzedam rozsiewać do wapna i nawozu,firmy KOS, oraz rozrzutnik 8-tonowy z burtami do zboża i nastawnikami do kukurydzy. Tel. 661 996 513

Sprzedam bażanty srebrzyste z roku 2013. Tel. 662 761 413

Sprzedam krowę po wycieleniu i cielną. Tel. 693 244 229

Sprzedam wagę do żywca (200kg). Tel. 725 721 258

Sprzedam kukurydze na kiszonkę 3 hektary. Tel: 665 447 610

NAUKA

Poszukuję korepetycji z języka angielskiego, uczeń gimnazjum, okolice Kraszewic. Tel 781 334 705

Korepetycje z matematyki, również dojeżdżam do uczniów na wsi. Tel. 792 545 939

Korepetycje z j. polskiego, pomoc w redagowaniu prac maturalnych. Tel. 604 449 417

Udzielę pomocy w pisaniu prac licencjackich i magisterskich. Tel. 693 208 692

Studentka pedagogiki pomoże w nauce uczniom klas I-VI (okolice Kraszewic i Czajkowa). Tel. 783 415 071

Korepetycje z j. rosyjskiego na poziomie podstawowym, zaawansowanym oraz w zakresie biznesu. Tel. 790 760 777

Korepetycje z j. angielskiego na ternie powiatu ostrzeszowskiego, możliwość dojazdu. Tel. 721 905 901

Profesjonalne korepetycje z j. niemieckiego 30 zł/60 min, tłumaczenia, korespondencja z dojazdami. Tel. 663 503 073

Korepetycje z j. niemieckiego z dojazdem na terenie Ostrzeszowa i Kobylej Góry. Tel. 721 523 370

Doświadczony nauczyciel przygotuje do matury z j. angielskiego, wszystkie poziomy. Tel. 607 654 774

Korepetycje, tłumaczenia j. angielski, hiszpański, korespondencja, pomoc w zadaniach domowych. Tel. 724 845 106

Korepetycje z j. angielskiego od szkoły podstawowej do matury oraz osoby dorosłe. Tel. 601 565 929

Korepetycje z j. niemieckiego. Tel. 500 794 781

Korepetycje z j. angielskiego i matematyki na poziomie szkoły podstawowej i gimnazjum. Tel. 695 946 748

Korepetycje z j. niemieckiego na terenie gm. Kraszewice. Tel. 665 804 091

Pedagog, terapeuta poprowadzi terapię pedagogiczną z dziećmi i młodzieżą oraz udzieli poradnictwa wychowawczego. Tel. 663 176 770

Podejmę się przepisywania tekstów w języku polskim. Zarówno z rękopisu jak i ze słuchu. Tel. 661 182 674

Korepetycje matematyka, szkoła podstawowa i gimnazjum. Tel. 607 642 845

Korepetycje z j. niemieckiego. Tel. 721 523 370

Absolwentka Politechniki Wrocławskiej udzieli korepetycji z matematyki i chemii, przygotuje do matury, możliwość dojazdu do ucznia. Tel. 693 480 963

Korepetycje, nauka j. angielskiego (Kępno) Tel. 725 296 566

Udzielam korepetycji z j. angielskiego od szkoły podstawowej do matury, Ostrzeszów. Tel. 601 565 929

KUPNO

Używaną kuchenkę gazową z elektrycznym piekarnikiem. Tel. 781 334 705

Skup całoroczny ziemniaków żółtych, jadalnych, odbiór własnym transportem. Tel. 602 607 970

Stary motocykl, nie kompletny na części, złom motocyklowy. Tel. 727 605 190

Samochód osobowy o małej pojemności do 500 zł. lub do wyrejestrowania. Tel. 694 183 636

Bydło, byczki oraz maszyny i ciągniki polskie. Tel. 697 434 914

Silniki elektryczne przepalone od 1,5 do 18 kw, cena ok. 2,5 zł/kg. Tel. 607 775 959, 62 730 25 39

Poroża i rogi. Tel. 62 781 42 70

Każde auto do remontu lub kasacji, również uszkodzone, odbiór własnym transportem. Tel. 660 684 212

Garaż metalowy. Kępno. Tel. 62 782 02 07

Maszyny rolnicze, silniki elektryczne, spawarki oraz wyposażenie warsztatu ślusarskiego. Tel. 661 885 423

Odważniki brązowe oraz porcelanowe od 1 g. do 1 kg., monety z PRL-U oraz przedwojenne. Tel. 500 263 752

Kupię spawarkę wirową, może być uszkodzona. Tel. 660 684 212

Kupię rozrzutnik obornika, sprawny lub do poprawek. Tel. 726 542 965

Kupię zboże paszowe. Tel. 601 397 064

Kupię przyczepę lub rozrzutnik do remontu. Tel. 603 715 322

MATRYMONIALNE

Wolny 41 lat, bez nałogów, niezależny, konsultant kosmetyczny - pozna panią, niepalącą w wieku 30-48 lat. Pragnie założyć szczęśliwy związek małżeński. Kontakt marek1970-72@o2.pl

KUPON OGŁOSZENIOWY

Treść (do 15 słów).....

.....

.....

.....

Nadawca (imię, nazwisko, adres, telefon).....

.....

Uwaga! Jeżeli wyślesz więcej bezpłatnych kuponów Twoje ogłoszenie ukaże się w kolejnych wydaniach tyle razy ile ich wyślesz. CENA OGŁOSZENIA WLICZONA JEST W CENĘ GAZETY.

Twój PULS tygodnia

Redakcja przyjmuje ogłoszenia tylko na kuponach oryginalnych, wyłącznie od osób prywatnych oraz zastrzega sobie prawo do ich skrótów. Wydawca zastrzega sobie prawo do niepublikowania ogłoszeń naruszających dobre obyczaje i obowiązujące prawo. Ogłoszenie nie podlega reklamacji. Kupon należy przesłać lub dostarczyć do redakcji.

Adres redakcji: 63-500 Ostrzeszów ul. Piekary 6, tel. 732-05-50

SPORTOWY PULS TYGODNIA

Redaguje Przemysław Mamczak

Victoria grała, Orzeł strzelał bramki

Pechowa kontuzja bramkarza Orła Piotra Szyca nie przeszkodziła gospodarzom w odniesieniu zwycięstwa 2:0. Victoria popada w przeciętność, a Orzeł zaczyna dobijać do czołówki tabeli. - Ten mecz potwierdził starą piłkarską prawdę: niewykorzystane sytuacje się mszczą - komentuje trener Victorii Ostrzeszów, Marcin Kałuża. I miał rację. Jego zespół grał składnie, szybko i efektownie. Co z tego, skoro przegrał.

BRAKOWAŁO PRECYZJI

Goście od pierwszych minut zadbali, by pod bramką Piotra Szyca się kotłowało. W 18. minucie Maciej Stawiński mógł stanąć oko w oko z bramkarzem Orła, ale zbyt mocno wypuścił sobie piłkę i czujny golkiper mu ją wygarnął spod nóg. Napór gości trwał, nie brakowało dośrodkowań i strzałów z dystansu. Piłkarze Orła wiedzieli jednak, że nadejdzie czas, kiedy będą mogli zaatakować zza podwójnej gardy. Pierwsza poważna szansa nie została zmarnowana. Na kwadrans przed przerwą gospodarzy na prowadzenie sytuacyjnym strzałem wyprowadził Dariusz Luźniak. W 32. minucie bliski podwyższenia na 2:0 był Bartosz Moś. Zawodnik Orła dopadł do piłki przed polem karnym i uderzył zewnętrzną częścią stopy w kierunku bramki. Piłka nabrała dziwnej rotacji i o kilkadziesiąt centymetrów minęła spojenie słupka z poprzeczką. Stojący między słupkami Victorii Krzysztof Godek został w blokach i jedynie odprowadził piłkę wzrokiem. W 45. minucie Paweł Kubot przymierzył z rzutu wolnego w krótki róg. Piłka skozłowała przed bramkarzem, lecz strzał zawodnik Victorii nie przyniósł upragnionego przez nich wyrównania. Na przerwę gospodarze schodzili z prowadzeniem. - Nikt się nie spodziewał, że tak to się potoczy. Mieliśmy wyraźną przewagę, nadawaliśmy tempo grze, prowadziliśmy ją - opisuje trener Marcin Kałuża.

Po zmianie stron obraz gry się nie zmienił. Victoria rozgrywała piłkę, lecz nie mogła złamać własnej niemocy pod bramką. Orzeł czekał, by przejąć futbolówkę i spróbować kontrataku. W 51. minucie Marcin Górecki wystartował do prostopadłej piłki i został powalony w polu karnym na ziemię przez jednego z obrońców przyjezdnych. Faul widzieli wszyscy na stadionie, tylko nie sędzia, który błagalne spojrzenie atakującego skwitował gestem nakazującym podniesienie się z murawy. W odpowiedzi znów szarżował Stawiński. Efektownie urwał się obrońcom, lecz jego strzał poszybował nad bramką.

PECHOWIEC SZYC

Kilka chwil później doszło do zdarzenia, które mogło zaważyć na przebiegu spotkania. W 65. minucie świetnie spisujący się bramkarz Orła, Piotr Szyc, doznał kontuzji. - Wykopując piłkę, uderzyłem w ziemię i czułem, jak coś mi się naderwało w stawie skokowym - twierdzi pechowiec. - Bałem się, że to złamanie, na szczęście lekarz wykluczył taki scenariusz. I tak czeka mnie przynajmniej dwa tygodnie przerwy w treningach. Kto wie, czy pauza w meczach ligowych nie potrwa aż miesiąc - martwi się golkiper.

Zastępujący go Marcin Lorek miał trudne zadanie. Wchodził bowiem do gry nierozgrzany. Pokazał, że w następnych meczach można na niego liczyć. - Nie dał się zaskoczyć, bo miał od razu trudną sytuację do wybronienia. Ładnie wyszedł z bramki, skrócił kąt - komplementował kolegę z zespołu Szyc. Drugi cios zadany przez piłkarzy Orła znów nadszedł w momencie, gdy wydawało się, że Victoria może zdobyć gola.

- Kolejny raz tracimy bramkę po stałym fragmencie gry - wyznał Kałuża. - Po golu na 2:0 siedliśmy psychicznie i wówczas już nam brakowało szans, by próbować doprowadzić do remisu. Wygrał zespół skuteczniejszy - podsumował. Jego zespół poległ drugi raz z rzędu. Za to kibice Orła cieszą się, że ich ulubieńcy do lidera z Konina tracą w tabeli już tylko pięć oczek.

KM

ORZEŁ MROCZEŃ – VICTORIA OSTRZESZÓW 2:0 (1:0)
28. Dariusz Luźniak, 69. Marcin Górecki

Orzeł: Szyc (65. Marcin Lorek) – Betka (65. Przybyłowicz), Biniek, Maciej Moś, Bartosz Moś, Gąszczak, Nowak, Dworak (90. Patryk Lorek), Luźniak, Janicki (90. Kmieciński), Górecki

Victoria: Godek – Marciniak (86. Bierski), Duczmal, Kaczmarek, Kubot, Barański, Janoś (75. Jędrzejak), Dąbrowski, Michał Mazurek (83. Dolata), Marcin Mazurek (24. Dubiel), Stawiński

Ogromny sukces reprezentantów LKS „Orkan”

Dwa tytuły Wicemistrzowskie i Rekord Wielkopolski

Ogromnym sukcesem dla reprezentantów LKS „Orkan” Ostrzeszów zakończyły się rozegrane 28 i 29 września w Radomiu Mistrzostwa Polski Młodzików w Lekkoatletyce - Mały Memoriał Janusza Kusocińskiego. Awans do zawodów wywalczyło trzech ostrzeszowskich zawodników: Mikołaj Jakóbczak (Kobyla Góra) w sześcioboju, Szymon Drabent (Niedźwiedź) i Sebastian Kozica (Kraszewice) w biegu na dystansie 600 m.

Szymon Drabent

W pierwszym dniu rozegrano biegi na dystansie 600 m. Fenomenalnie zaprezentował się podopieczny trenera Jana Fusa - Szymon Drabent, który podczas biegu oprócz znakomitego przygotowania motorycznego pokazał także, że mimo młodego wieku jest już bardzo doświadczonym zawodnikiem i że taktyka rozgrywania biegu jest jego silną stroną. Szymon uzyskał wynik 1:25,51 i już po chwili wiadomo było, że zdobył tytuł Wicemistrza Polski. Przebieg serii biegu Szymona był bardzo dramatyczny, aż trzech zawodników podczas finiszu przewróciło się tuż za plecami naszego reprezentanta, na szczęście nasz zawodnik uniknął tej sytuacji i „przeciął” linię mety jako drugi. Swój udział w Mistrzostwach Polski zaznaczył Sebastian Kozica, który ostatecznie rywalizację ukończył na 20 pozycji.

Sukces rodzi się w bólu… tak powiedzieć może Mikołaj Jakóbczak, który to jeszcze kilka tygodni temu nie był pewien czy w ogóle wystartuje w Mistrzostwach. Mikołaj start w imprezie zapewnił sobie już w kwietniu, ale podczas jednego z obozów sportowych w Pucku doznał kontuzji stawu skokowego i nagle marzenia o medalu rozpłynęły się jak poranna mgła.

- Mikołaj już w sierpniu był świetnie przygotowany do rywalizacji a jego celem był medal Mistrzostw Polski - mówi trener Dawid Sobieraj. - Niestety kontuzja podczas treningu sprawiła, że do samych Mistrzostw nie byliśmy niczego pewni. Ciągła rehabilitacje, treningi zastępcze (bez obciążania kontuzjowanej stopy), wizyty u pani Róży Litynskiej, doświadczonej masażystki piłkarzy ręcznych, która zresztą bardzo nam pomogła, to wszystko kosztowało nas bardzo wiele nerwów i pochłonęło dużo czasu, ale też dużo nas nauczyło. Dla mnie było to bardzo rozwijające doświadczenie a wydaje mi się także, że Mikołaj po tym sukcesie i po tych wszystkich perypetiach stał się doroślejszy. Sport ma ogromny wpływ na ludzi…

Mikołaj oprócz tytułu Wicemistrza Polski ustanowił także nowy rekord Wielkopolski w sześcioboju, który obecnie wynosi 3700 pkt.

Trenerzy i zawodnicy zgodnie twierdzą, że do sukcesu przyczyniły się także inne osoby, szczególne podziękowania dla Ewy Sipurzyńskiej, która to jako pierwsza nauczycielka wychowania fizycznego w szkole podstawowej w Mąkoszycach, widząc w Mikołaju ogromny talent, przyprowadziła go na trening do Klubu LKS „Orkan”. Podziękowania należą się także Markowi Nalepie, ośrodek „Granamar” w Spale, za wielokrotne darmowe przyjmowanie zawodników na zgrupowania i umożliwianie przeprowadzania treningów na najwyższym poziomie w Polsce, Edmundowi Tetlakowi, staroście Lechowi Janickiemu oraz burmistrzowi Mariuszowi Witkowi za całoroczną współpracę i wsparcie finansowe. A także rodzicom zawodników, którzy doskonale współpracowali z klubem w okresie przygotowawczym.

RED

Jakóbczak Mikołaj

Wyniki Mikołaja Jakóbczaka uzyskane w sześcioboju:

100 m – 12,07 wiatr - 1,3
Skok w dal - 6,06 sb
Pchnięcie kulą 5kg – 12,57 pb
110 mppł – 15,62 pb
Rzut oszczepem – 42,12 sb
1000 m – 3:09,60 pb
Sześciobój – 3700 –1pkt. Pb

Sb – *najlepszy wynik w sezonie*
Pb – *rekord życiowy*

IV LIGA

Krzymów - Pępowo	0:6
Koło - Września	1:3
Ślesin - Kalisz	0:1
Gołuchów - Kobylin	4:0
Kościan - Wolsztyn	1:0
Górnik Konin - Racot	4:1
Mroczeń - Ostrzeszów	2:0
Jarocin II - Słupca	4:1

1.KS Górnik Konin	11	26	27:12
2.Dąbroczanka Pępowo	11	26	20:8
3.Victoria Września	11	24	32:12
4.Orzeł Mroczeń	11	21	18:13
5.Obra 1912 Kościan	11	20	20:11
6.Victoria Ostrzeszów	11	17	16:19
7.KKS Kalisz	11	17	17:12
8.LKS Ślesin	11	17	20:14
9.BS Płomyk Jarota II	11	12	14:16
10.LKS Gołuchów	11	12	15:16
11.SKP Słupca	11	12	13:17
12.Olimpia Koło	11	11	7:12
13.PKS Racot	11	11	17:24
14.Grom Wolsztyn	11	8	15:23
15.Piast Kobylin	11	6	6:25
16.Warta Krzymów	11	5	6:29

OKRĘGÓWKA

Trębaczów - Dobrzyca	3:1
Nowe Skalm. - Kępno	1:1
Czekanów - Bralin	0:0
Koźmin Wlkp. - Pleszew	2:1
Trzcinica - Koźminek	1:1
Opatówek - Taczanów	5:0
Gorzyce W. - Janków Przyg.	2:3
Krotoszyn - Odolanów	3:0

1.Biały Orzeł Koźmin W.	10	24	29:11
2.Barycz Janków Przyg.	11	23	24:18
3.Stal Pleszew	11	21	34:15
4.Pogoń Nowe Skalm.	11	20	19:12
5.Gorzyczanka Gorzyce W.	11	19	20:22
6.Polonia Kępno	11	17	21:12
7.Astra Krotoszyn	11	17	20:15
8.Piast Czekanów	11	16	18:19
9.Odolanovia Odolanów	10	15	14:13
10.Pogoń Trębaczów	11	15	17:20
11.Czarni Dobrzyca	11	15	19:22
12.KS Opatówek	11	13	23:20
13.GOS Zieloni Koźminek	11	13	16:20
14.Żaki Taczanów	11	7	11:26
15.LZS Trzcinica	11	5	10:24
16.Sokół Bralin	11	5	9:35

A KLASA

Świba - Rychtal-Skor.	0:1
Grabów - Słupia	0:2
Siedlików - Łęka Opat.	1:6
Kraszewice - Laski	0:1
Doruchów - Kobyla Góra	1:4
Olszowa - Czarnylas	2:3
Jankowy - Czajków	3:0

1.Zefka Kobyla Góra	9	25	40:8
2.LKS Czarnylas	9	23	41:10
3.GKS Rychtal-Skor.	9	22	18:9
4.LZS Olszowa	9	18	24:15
5.Victoria Laski	9	16	20:15
6.Strażak Słupia	9	14	13:15
7.LKS Jankowy 1968	9	13	19:27
8.LZS Doruchów	9	11	12:15
9.Sokół Świba	9	10	28:27
10.Zawisza Łęka Opat.	9	10	18:27
11.LZS Czajków	9	5	14:23
12.Masovia Kraszewice	9	5	15:35
13.Pelikan Grabów	9	5	10:21
14.LZS Siedlików	9	3	12:37

B KLASA

GRUPA III

Wierzbno - Wysocko Wielkie	3:2
Godziesze - Kuźnica Grab.	1:4
Bukownica - Droszew	0:4
Gorzyce Małe - Wtórek	3:0
Mikstat - Biskupice Zab.	2:4

1.Lilia Mikstat	7	15	27:12
2.LKS Gorzyce Małe	7	13	18:12
3.Sokoły Droszew	7	13	22:12
4.Czarni Wierzbno	7	13	15:11
5.Dunin Biskupice Zab.	7	12	17:15
6.LKS Wtórkowianka W.	7	9	10:16
7.LZS Bukownica	7	7	10:24
8.Orzeł Wysocko Wielkie	7	7	13:24
9.LZS Kuźnica Grab.	7	7	11:13
10.LZS Godziesze	7	6	16:20

GRUPA IV

Opatów - Rojów	7:1
Drożki - Ostrówiec	0:4
Mikorzyn - Siemianice	9:1
Rogaszyce - Perzów	3:0
Hanulin - Kierzno	2:0

1.Wielkopolanin Siem.	7	15	27:18
2.KS Hanulin	7	15	17:10
3.KS Rogaszyce	7	14	17:7
4.LZS Mikorzyn	7	13	34:16
5.LZS Ostrówiec	7	12	16:12
6.Błękitni Perzów	7	12	17:19
7.Zryw Kierzno	7	10	20:21
8.Płomień Opatów	7	8	20:13
9.Pogoń Drożki	7	1	9:34
10.Ajax Rojów	7	0	10:37

CO KIEDYŚ W GAZETACH PISALI?

Zajrzeliśmy do opasłych archiwów przeróżnych gazet, aby sprawdzić, czym żyli mieszkańcy ziemi ostrzeszowskiej i kępińskiej 70-80 lat temu.

OSTRZESZÓW

W POSZUKIWANIU METEORYTU

W połowie lat trzydziestych pod Ostrzeszowem pracowała międzynarodowa ekipa, która szukała meteorytu, który rzekomo spadł w tym miejscu kilkadziesiąt lat wcześniej. Jego odkrycie miało być duża sensacją, a przy tym przynieść poszukiwaczom ogromny zysk. Niestety, jak się okazało, z wielkiego odkrycia nic nie wyszło.

Meteoryt upadł pod Ostrzeszowem przy drodze do Grabowa w roku 1907. Tak przynajmniej twierdziło kilku mieszkańców tych miejscowości. Prawie trzydzieści lat później, bo we wrześniu 1935 roku, zjechała tam ekipa niemieckich geologów. Prywatna ekipa, należąca do fabrykanta z Bonn pana o nazwisku Schmidt, który posiadał tytuł naukowy doktora.

Po tygodniu poszukiwań wstępnych trafił on na masę koloru c, brunatną, tak zwaną szlakę. Zajmowała obszar około dziesięciu metrów kwadratowych. Według obliczeń poszukiwacza, właściwy meteoryt miał się znajdować około piętnastu metrów pod powierzchnią ziemi. Do jego wydobycia użyto oprócz łopat, także materiałów wybuchowych.

Po odrzuceniu warstwy gleby, natrafiono na płynny piasek. Niemiecki przemysłowiec twierdził, że rdzeń meteorytu znajduje się pod sześciometrową warstwą tego piasku. Według niego miał ważyć piętnaście do dwudziestu ton. Obliczył nawet jego materialną wartość. Według niego, metal, z którego składał się meteoryt wart był około pięciu milionów marek niemieckich. To była ogromna suma.

Lecz nie mógł od razu kontynuować prac. Musiał z tym zaczekać na zgodę Instytutu Geologicznego w Warszawie. Tam sprawę potraktowano bardzo poważnie i szybko przysłano polskiego naukowca z tego Instytutu, doktora Kuźniara. I tak niemieckie poszukiwania nabrały charakteru międzynarodowego.

Wkrótce okazało się jednak, że były bezowocne. Co prawda znaleziono coś, co przypominało część meteorytu, lecz badania wykazały, iż była to zwykła ruda darniowa, jakiej w Wielkopolsce wiele. Z wielkiego odkrycia nic nie wyszło. Niemiecki przemysłowiec wrócił do Bonn, a doktor Kuźniar do Warszawy.

Źródło: 5 groszy, numery: 76, 84, 87 z 1935 r.

LASKI

POLUJĄC NA ŻMIJE

Namnożyło się ich wiosną 1938 roku w Laskach i okolicach. Wreszcie w czerwcu, zniecierpliwieni miejscowi leśnicy postanowili żmije powybijać. Choć nie własnoręcznie. Nadleśnictwo ogłosiło, że każdy kto przyniesie martwą żmiję, otrzyma pięćdziesiąt groszy. Było to całkiem sporo, porównując z dzisiejszymi pieniędzmi należy to przemnożyć przez dziesięć, może nawet piętnaście razy. Słowem, gdy się ktoś porządnie zabrał za polowanie, to mógł tych węży wybić dużo, a więc zarobić całkiem przyzwoite pieniądze.

Źródło: Głos Leszczyński, nr 128 z 1938 r.

Damian Szymczak

cdn.

O chłopaku z Domasłowa, który prawie strzelił Barcelonie...

Patryk Tuszyński wychował się w oddalonym o prawie 20 km od Kępna Domasłowie. Swoje pierwsze kroki w piłkarskiej karierze stawiał w Marcinkach, na których treningi czasem musiał dojeżdżać... rowerem! Dziś jest piłkarzem Lechii Gdańsk, w której barwach dwa miesiące temu zagrał przeciwko FC Barcelonie.

Urodził się 13 grudnia 1989 roku w Sycowie. Swoją piłkarską przygodę rozpoczął już w szóstej klasie podstawówki. - Na międzyszkolnym turnieju halowym w Kępnie reprezentowałem barwy Szkoły Podstawowej w Domasłowie. Zajęliśmy trzecie miejsce, a ja byłem wyróżniającym się zawodnikiem. Dostrzegł to trener Piotr Hołoś, który prowadził mój rocznik Marcinków Kępno. Podszedł do mnie i zaprosił na treningi. Nie odmówiłem - mówi w rozmowie z Pulsem Tygodnia Tuszyński.

Później poszedł do Gimnazjum. W Perzowie. - Treningi miałem 3-4 razy w tygodniu i do Kępna dojeżdżałem autobusem. Choć czasem, kiedy się spóźniłem, dwadzieścia kilometrów przemierzałem rowerem - opowiada. - W tym okresie bardzo dużo zawdzięczam rodzicom, którzy mimo obowiązków związanych z pracą przy gospodarstwie znajdowali czas, by zawozi i odbierać mnie z treningów. Bez ich pomocy mogło by różnie. Na pewno jednak nie doszedłbym tu, gdzie jestem.

Po czterech sezonach w Marcinkach trafił do drużyny juniorów Gawina Królewska Wola, z której szybko przebił się do rezerw, a następnie do pierwszego zespołu. Kolejne trzy lata spędził w MKS-ie Kluczbork, gdzie w rozgrywkach pierwszej i drugiej ligi zaprezentował się na tyle dobrze, by zainteresowała się nim Lechia. Nie mogąc przebić się do składu gdańszczan, na pół roku został wypożyczony do Sandecji Nowy Sącz.

- W życiu piłkarza wszystko dzieje się bardzo szybko. Niemniej jednak bardzo się cieszę, że trafiłem do Sandecji. Byłem wiodącą postacią w drużynie z Nowego Sącza i strzeliłem sześć bramek w 13 meczach. Jak się okazało, dostrzegł to trener Michał Probierz, który wkrótce został trenerem Lechii. Zadzwonił i powiedział, że chce, żebym wrócił. Dostałem szanse w sparingach i wykorzystałem ją. Teraz chciałbym gra jak najlepiej dla Lechii. Ciężko na to pracuję, więc mam nadzieję, że ta praca zaowocuje. Ekstraklasa ma to do siebie, że na jedną pozycję jest w zespole po kilku zawodników i miejsce w składzie trzeba sobie wywalczyć. Jestem ambitny, trener we mnie wierzy, więc myślę, że podołam temu zadaniu - kontynuuje Tuszyński, który w bieżącym sezonie ekstraklasy na placu gry pojawia się coraz częściej. Czy wreszcie przebije się i zacznie grać w Lechii regularnie?

- Zawsze marzyłem o tym, by gra w ekstraklasie. Przez wiele lat ciężko trenowałem i wierzyłem, że stać mnie na to. Trenerzy, z którymi pracowałem przed Lechią, zawsze powtarzali, że mam ciężko trenować, bo mam umiejętności i potencjał, by grać w ekstraklasie. Widocznie wziąłem to sobie do serca... Nie mogę jednak spocząć na laurach! - zapowiada.

Ekstraklasa ekstraklasą, ale przed dwoma miesiącami wychowanek Marcinków Kępno stanął przed życiową szansą. Przed szansą gry przeciwko Barcelonie, jednej z najlepszych drużyn na świecie. Lechia zremisowała w rozgrywanym w Gdańsku meczu towarzyskim 2:2. - Mecz z Barceloną był dla mnie dużym przeżyciem - przyznaje Tuszyński. - Dla takich chwil się pracuje i cieszę się, że mogłem zagra przeciwko takim piłkarzom. To było dla mnie duże doświadczenie, tym bardziej, że pokazałem się z dobrej strony - dodaje.

- Zawodnicy Barcy okazali się bardzo fajnymi i uśmiechniętymi ludźmi. Mam nadzieję, że może kiedyś będzie mi jeszcze dane zagrać przeciwko tej klasy piłkarzom - opowiada 23-latek, który był nawet bliski strzelenia w tym spotkaniu gola. - Mogłem trafić na 3:1! Szkoda, zawsze mógłbym wspominać, że strzeliłem Barcelonie... Ale nie przeżywam tego jakoś specjalnie. Ważne, że zagrałem dobre spotkanie - uważa.

Ze swojej gry w Marcinkach dobrze pamięta Damiana Kurzawę i Michała Żureckiego, obecnie graczy kępińskiej Polonii. Zna również Kamila Drygasa, dwa lata młodszego piłkarza Zawiszy Bydgoszcz. - Kamil może pochwali się podobnymi osiągnięciami do moich. Mamy dobry kontakt. Pół roku temu graliśmy przeciwko sobie w pierwszej lidze, Kamil w Zawiszy, ja w Sandecji. Niespełna trzy tygodnie temu rywalizowaliśmy z kolei na szczeblu ekstraklasy, w meczu Lechia - Zawisza.

Tuszyński docenia kępińską szkółkę, która wypromowała już kilka znanych w środowisku piłkarskim nazwisk. Młodym adeptom piłki nożnej radzi z kolei, by skorzystali z danej im szansy. - Młodzi mają szanse pójść w nasze ślady, gdyż mogą trenowa w dobrej szkółce znanej w całej Polsce, co wiem z własnego doświadczenia - ocenia. - Trenują na fajnych obiektach, a trenerzy, którzy pracują w Marcinkach, wiedzą jak pracować z młodzieżą, by ta mogła się potem wybić i grać w piłkę na wyższym poziomie. Najważniejsze, to być wytrwałym w tym, co się robi. Trzeba ciężko trenować, są momenty zwątpienia, ale trzeba przez nie przejść, by później móc coś osiągnąć. Ważna jest też wiara. Trzeba wierzyć w to, co się robi, mieć marzenia, cele i do nich dążyć. Wszystko jest osiągalne!

A jakie marzenia ma sam napastnik Lechii? - Każdy piłkarz marzy o tym, by zagra w kadrze. Może kiedyś mi się uda? Ale na razie muszę się skupić na tym, by dobrze grać w Lechii. W piłce jednak nie ma rzeczy niemożliwych - podsumowuje Patryk Tuszyński.

Przemysław Mamczak

Damian Kurzawa

kolega Tuszyńskiego z Marcinków Kępno, obecnie piłkarz kępińskiej Polonii

- Po którymś z turniejów międzyszkolnych zauważył go nasz trener. Patryk zaczął z nami trenować i od razu było widać, że potrafi grać i będzie dla naszego zespołu wzmocnieniem. Gra z nim była przyjemnością, nasza drużyna dużo skorzystała na tym 'transferze'. Był graczem ofensywnym i kiedy pojawiał się na boisku, robił różnicę. Wyróżniał się. Będąc przy piłce, wiedział co z nią zrobić. Potrafił celnie podać, ale również przedryblować jednego czy dwóch zawodników. Gdzie nastąpił największy rozkwit jego kariery? Według mnie najistotniejszym momentem było dla niego przejście do Gawina Królewska Wola. Grał tam w zespole młodzieżowym, później w czwartoligowych rezerwach. To bardzo mu posłużyło. Najlepsze cechy? Prowadził piłkę krótko przy nodze, potrafił też minąć przeciwnika i wykończyć akcję. Z tym wykańczaniem, to pamiętam, że mieli do niego pretensje już później w Kluczborku, bo potrafił minąć rywali, ale był nieskuteczny (śmiech). Za młodu skuteczności mu jednak nie brakowało...

METRYCZKA

Imię: Patryk
Nazwisko: Tuszyński
Data urodzenia: 13.12.1989 r.
Miejsce urodzenia: Syców
Wzrost: 184 cm
Waga: 77 kg
Pozycja na boisku: napastnik
Kluby: Marcinki Kępno, Gawin Królewska Wola, Gawin/Ślęza Wrocław, MKS Kluczbork, Lechia Gdańsk, Sandecja Nowy Sącz, Lechia Gdańsk

KINA

OSTRZESZÓW - PIAST 3D

,,WAŁĘSA. CZŁOWIEK Z NADZIEI''

15 października godz. 19
16 października godz. 19
17 października godz. 19
18 października godz. 19:30
19 października godz. 17
20 października godz. 17
22 października godz. 17
23 października godz. 17
24 października godz. 17

W filmie „Wałęsa. Człowiek z nadziei" reżyser odważnie łączy epokowe wydarzenia z tym, co prywatne, wręcz intymne. Przedstawia historię wielkich przemian, która przetoczyła się nie tylko przez zebrania partyjne, wiece i Okrągły Stół, ale także przez jedno z mieszkań na gdańskim osiedlu z wielkiej płyty. Próbuje uchwycić fenomen przemiany prostego, skupionego na codzienności człowieka w charyzmatycznego przywódcę. Po „Człowieku z marmuru" i „Człowieku z żelaza" film zamyka tryptyk, w którego centrum jest człowiek podejmujący walkę z niesprawiedliwością. „Wałęsa. Człowiek z nadziei" to opowieść o czasie, w którym walka ta zwiastowała zmiany w całej Europie i pozwalała odważniej spojrzeć w przyszłość. To historia człowieka, który nie tracił nadziei. W filmie zobaczymy wybitnych polskich aktorów - w rolach głównych: Robert Więckiewicz i Agnieszka Grochowska oraz Maciej Stuhr, Mirosław Baka, Cezary Kosiński. Autorem zdjęć jest nominowany do Oscara za „Pianistę", Paweł Edelman.

,,KUMBA''

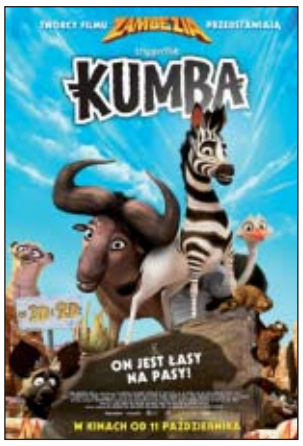

15 października godz. 17:00 3D
16 października godz. 17:00 2D
17 października godz. 17:00 3D
18 października godz. 16:00 2D
20 października godz. 15:00 3D

Zjawiskowej urody familijna komedia twórców nagrodzonego dwoma Oscarami „Króla Lwa" i przebojowej „Zambezii", którą w polskich kinach zobaczyło blisko 600 000 widzów.
Wszystkie zwierzęta w Afryce wiedzą, że zebra bez pasów jest jak słoń bez trąby i lew bez grzywy. Kiedy jesteś zebrą i rodzisz się pasiasty do połowy, życie potrafi być bardzo skomplikowane. Na własnej skórze przekonuje się o tym Kumba - jedyny na świecie przedstawiciel pasiastych, któremu natura poskąpiła pełnego umaszczenia.
Odtrącony przez rodzinne stado, Kumba wyrusza na poszukiwanie magicznego źródła, w którym - jak stara głosi legenda - pierwsze zebry zyskały swoje pasy. W wędrówce po Afryce towarzyszą mu nowi przyjaciele - nadopiekuńcza antylopa gnu oraz postrzelony struś. Wspólnie przeżyją mnóstwo przygód, spotkają wielu niezwykłych mieszkańców Czarnego Lądu i zmierzą się z groźnym lampartem Fango (Liam Neeson), który poluje na Kumbę, wierząc, że skonsumowanie wyjątkowej zebry da mu ponad-zwierzęcą moc.

Kup bilet ONLINE

Miło nam poinformować, że w Ostrzeszowskim Centrum Kultury można już kupować bilety za pośrednictwem internetu. Za pośrednictwem innowacyjnego systemu Ekobilet można już kupować bilety do Kina Piast 3D oraz na wszystkie wydarzenia jakie odbywają się w OCK jak koncerty, kabarety, występy!!! Ekobilet to bilet w pełni elektroniczny = bilet ekologiczny - bez atrybutu fizyczności.

Zalety systemu kupna biletu online to jego połączenie z naszym Fan Pagem na Facebook'u www.facebook.com/ockfb dzięki czemu nasi fani posiadają uproszczoną procedurę kupna biletu. Identyfikacja klienta sprowadza się jedynie do podania numeru telefonu lub adres e-mail, na który zostanie wysłany elektroniczny bilet. Do kupna biletu nie potrzeba żadnych danych osobowych! Ekobilet OCK to wygodna forma zakupu, bez wychodzenia z domu, bez stania w kolejce, szybko i bezpiecznie! Kupno biletu elektronicznego nie wiąże się z żadnymi dodatkowymi kosztami dla klienta! Mamy nadzieję, że ta wygodna forma zakupów spodoba się i przypadnie do gustu
Jak kupić bilet dowiesz się tu: **http://ekobilet.pl/jak_kupowac**
Bilety online można również kupić ze strony **www.ock.ostrzeszow.pl** oraz **www.ekobilet.pl/ock-ostrzeszow**

TWOJE ZDANIE
JEST DLA NAS WAŻNE
Napisz do nas:
redakcja@pulstygodnia.pl
Zadzwoń:
tel. 62 732 05 50, 505 05 79 25

MÓJ PRZEPIS NA...

PYCHOTKA

w wykonaniu Barbary Kosmy z Ostrzeszowa

Składniki na ciasto:
- 40 dag mąki
- 16 dag cukru pudru
- 20 dag margaryny
- 1,5 łyżeczki proszku do pieczenia
- 1 łyżeczka sody
- 4 jajka
- 2-3 łyżeczki kwaśnej śmietany
- 1 słoik powideł śliwkowych
- 4 białka
- 20 dag posiekanych orzechów
- 15-20 dag cukru

Wykonanie ciasta:
Ciasto zarobić ze wszystkich składników, podzielić na 2 części. Następnie rozwałkować i przełożyć na blaszkę. Wierzch ciasta należy posmarować powidłami ze śliwek, wyłożyć na to pianę ubitą z 4 białek i z 15 dag cukru. Kolejnym etapem jest posypanie góry orzechami. Ciasto należy piec 40 minut w 160°C.

Składniki do masy:
- 1 kostka masła lun margaryny
- 1,5 szklanki mleka
- 4 żółtka
- 1 łyżka mąki ziemniaczanej
- 1 łyżka mąki pszennej
- 15 dag cukru

Wykonanie masy:
1 szklankę mleka zagotować z cukrem. Pozostałe składniki wymieszać i połączyć z gotującym mlekiem i wystudzić. Następnie połączyć z utartym masłem. Upieczony placek przełożyć przygotowaną masą.

Twój Puls Tygodnia - tygodnik lokalny

REDAKCJE:

63-500 Ostrzeszów, ul. Piekary 6, tel. 62 732 05 50, e-mail: redakcja@pulstygodnia.pl
63-600 Kępno, ul. Kościelna 3, tel. 62 782 00 30

Redaktor naczelny: Jerzy Bińczak (tel. 505 05 79 25)
Redaguje zespół: Konrad Niemiec (redaktor techniczny), Joanna Wolińska, Damian Adamski, Joanna Lewek, Bartłomiej Jambroży
Druk: Agora SA oddział w Pile, ul. Krzywa 35
Wydawca: JUR-PRESS - Jerzy Bińczak, 63-500 Ostrzeszów, ul. Piekary 6
Redakcja nie zwraca materiałów nie zamówionych oraz zastrzega sobie prawo ich redagowania.
Cena gazety na okładce (w tym 8% VAT)

TELEFONY ALARMOWE

Straż pożarna	**998**
Pogotowie	**999**
Policja	**997**

Pogotowie energetyczne
Kępno 62 782 26 36
Ostrzeszów 62 730 94 92

Pogotowie gazowe
Kępno 62 791 22 50
Ostrzeszów 62 730 27 70

Pogotowie wodno - kanalizacyjne
Kępno 62 782 24 50
Ostrzeszów 62 730 04 71

Pomoc drogowa
Kępno 62 781 29 65
Ostrzeszów 62 730 23 56
604 158 522

Straż miejska
Kępno 62 782 58 36
Ostrzeszów 62 732 06 06

Policja
Kępno 62 791 52 00
Ostrzeszów 62 732 42 00

Szpitale
Kępno 62 782 73 00
Ostrzeszów 62 503 22 00

Dyżurne apteki
Ostrzeszów
,,Zamkowa''
ul. Zamkowa 28
tel. 62 730 00 76
W sprawach nagłych,
,,Jagiellońska''
ul. Anny Jagiellonki 30
tel. 62 730 94 64

Kępno
Apteka całodobowa
ul. Warszawska 30
tel. 62 599 30 81

Informacja PKP
Kępno 695 322 499
Ostrzeszów 695 322 386

Informacja PKS
Kępno 62 782 22 58
Ostrzeszów 62 730 21 80

cyfrowe KINO "PIAST"
3D
www.ock.ostrzeszow.pl
tel. 62 730 25 76

TO JEST MIEJSCE NA TWOJĄ REKLAMĘ
Zadzwoń:
tel. 62 732-05-50

HOROSKOP

BARAN 21.III - 20.IV

Będziecie trochę kapryśne, a nie wszystkie bliskie wam osoby dobrze to zniosą. W piątkowe popołudnie zapragniecie koniecznie rozliczyć z rzekomych win cierpliwe Wagi. Zapowiada się trudny dzień. Czy wystarczy czyjegoś uczucia, by związek tak trudny, ale interesujący utrzymać? Warto wszystko rozważyć, zanim ktoś powie, że odchodzi.

BYK 21.IV - 20.V

Tydzień zacznie się od ważnej wizyty i przebiegać będzie pod znakiem towarzyskich spotkań. Nie stosuj jednak zasady „zastaw się, a postaw się". We wtorek zadbaj o to, by wyglądać wyjątkowo, bo naprawdę warto się postarać. Może ów dzień przesądzi o najbliższej przyszłości.

BLIŹNIĘTA 21.V - 20.VI

W tym tygodniu otrzymasz dobre wieści. Życie dopisze dalszy ciąg pewnej interesującej znajomości. Będzie wspaniale na co dzień i od święta. Nowy wielbiciel nie pozwoli czekać zbyt długo i sam przejmie inicjatywę. Nie wzbraniaj się, przecież tak niedawno narzekałaś na nudę. W sobotę spodziewaj się gości. Usłyszysz od nich zaskakujące wieści.

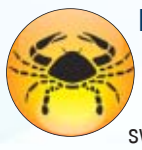

RAK 21.VI - 21.VII

Tydzień pomyślny, i to z wielu względów. Okaże się, że potrafiłeś uporać się z własnymi problemami, a także pomóc znajomym. Pora spróbować swojej szansy, fortuna ci sprzyja, warto więc wykorzystać okazję. Kilka spraw, które wydawały się bez szansy na pozytywny finał, nagle przybierze inny obrót.

LEW 21.VII - 20.VIII

Ktoś nowo poznany oczaruje cię bez reszty. Zaczniesz snuć fantastyczne plany, wszystko nagle wyda się realne i możliwe, po prostu będziesz żyć jak w pięknym śnie. Wszystkie przyziemne sprawy będą poza tobą. Propozycja Wagi w sprawie pracy może być bardzo korzystna. Jednak bądź dyskretny i nie opowiadaj o swoich planach, kiedy niedaleko stoi twój szef.

PANNA 21.VIII - 20.IX

Drobne nieporozumienia, jakieś słowne potyczki, krótkie sprzeczki i tak z małej chmurki rozpęta się prawdziwa burza. Czy będzie cię stać na to, by wyciągnąć rękę na zgodę? Warto się postarać, by niedziela była już pełna słońca i życzliwości. Przed tobą zagraniczna podróż i wiele ciekawych atrakcji. Jest więc na co czekać.

WAGA 21.IX - 20.X

Czas na generalne porządki, koncentrację i maksymalną mobilizację. Niebawem stwierdzisz, że to wcale nie takie trudne. Daj szansę swojemu szczęściu i pozwól wreszcie Baranowi, by przejął inicjatywę. Ty jeszcze długo decydowałabyś się na jakiekolwiek działanie, a czas mija i inni mogą się okazać szybsi.

SKORPION 21.X - 21.XI

Prowadzisz walkę z wiatrakami, ale nikt i nic nie może ci w tym przeszkodzić, jesteś bowiem bardzo pewny swoich racji. Wierzysz, że osiągniesz sukces. Ktoś bliski będzie potrzebował rady i wsparcia. Najbliższy tydzień minie pod znakiem towarzyskich wizyt. Samotność nie jest tym, co lubisz, więc skorzystaj z nadarzającej się okazji i jak najszybciej zgódź się na spotkanie z Wagą.

STRZELEC 22.XI - 21.XII

Ktoś, kto jest rzecznikiem twoich wszystkich poczynań, bardzo pragnie, abyś odniósł sukces, ale chce także, byś nie próbował tego dokonać za wszelką cenę. Czy umiejętnie rozłożyłeś siły, czy starczy ci ich, by do końca utrzymać formę? A może chwila oddechu pozwoliłaby także na dystans wobec spraw, które tak cię zajmują. Spojrzenie z boku może się okazać korzystne.

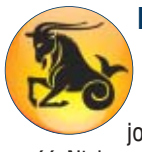

KOZIOROŻEC 22.XII - 20.I

Ktoś zerka w twoją stronę i bardzo pragnie, abyś zwrócił na niego uwagę, ale jest nieśmiały i sam nie zrobi pierwszego kroku. I ciebie ów nowy znajomy intryguje, więc może warto nawiązać tę znajomość. Niebawem nadarzy się okazja – nie przegap jej, bo inni cię ubiegną, a przecież tak bardzo nie lubisz przegrywać.

WODNIK 21.I - 18.II

Wodniki będą walczyć z własnymi słabościami, starać się przekonać kogoś bliskiego, że wiele potrafią, jeśli tylko chcą. Ale trzeba je ciągle mobilizować do wysiłku, tak kruchy jest ich zapał, tak bardzo potrzebują czyjejś pomocnej dłoni. Bardzo liczą na zaangażowanie Raka, który często dawał dowody swojego przywiązania.

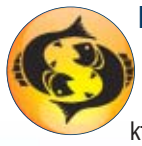

RYBY 19.II - 20.III

Dla Ryb optymistyczna prognoza na pierwszą połowę tygodnia, na drugą – zdecydowanie gorsza, ale nie ma się czemu dziwić. Kilka spraw, które czekają na załatwienie, wymaga interwencji, a wam ciągle tak trudno się zmobilizować. Trzeba będzie znaleźć sensowne wytłumaczenie i wykazać skruchę. Dla dumnych Ryb to gorzka lekcja.

Wasze Bobasy

Zuzanna, córka Eweliny i Marcina Dębskich z Klin, ur. 02.10.2013 r., o godz. 00:10, waga 3500 g., dł. 55 cm.

Syn Bogumiły i Andrzeja Ratajskich z Kaliszkowic Kaliskich, ur. 06.10.2013 r. o godz. 15:40, waga 3230 g., dł. 53 cm.

Bartosz, syn Anny i Artura Kowalów z Kolonii Osiek, ur. 06.10.2013 r. o godz. 12:30, waga 3750 g., dł. 56 cm.

Jakub, syn Anny i Artura Kowalów z Kolonii Osiek, ur. 06.10.2013 r. o godz. 12:15, waga 3700 g., dł. 55 cm.

Ewa, córka Elżbiety i Michała Kowalczyków z Kaliszkowic Ołob., ur. 05.10.2013 r. o godz. 15:30, waga 3200 g., dł. 53 cm.

Antoś, syn Natalii i Grzegorza Ćwikłów z Doruchowa, ur. 05.10.2013 r. o godz. 06:50, waga 3060 g., dł. 52 cm.

Daniel, syn Kamili i Konrada Rusnaków z Czarnego Lasu, ur. 04.10.2013 r. o godz. 21:35, waga 4010 g., dł. 57 cm.

Hania, córka Agnieszki i Romana Podgórskich z Ostrzeszowa, ur. 04.10.2013 r. o godz. 20:00, waga 3030 g., dł. 53 cm.

Wiktoria, córka Hanny i Wiesława Woźniaków z Janówki, ur. 09.10.2013 r. o godz. 7:00, waga 3120 g., dł. 51 cm.

Maja, córka Karoliny Olszowskiej i Jakuba Dzikowskiego z Międzyborza, ur. 09.10.2013 r. o godz. 00:10, waga 3540 g., dł. 56 cm.

Odwiedź nas w internecie
www.pulstygodnia.pl

OGŁOSZENIE

Oddział Gospodarowania Nieruchomościami
w Poznaniu DEPARTAMENT KOMERCJALIZACJI

Al. Niepodległości 8, 61-875 Poznań
Tel.: +48 61 633 30 70
Fax.: +48 61 633 10 13
e-mail: komercjalizacja.poznan@pkp.pl

PKP POLSKIE KOLEJE PAŃSTWOWE Spółka Akcyjna

WOLNE LOKALE
- ZMODERNIZOWANY DWORZEC W KĘPNIE
OTWARCIE IVQ2013/IQ2014

PKP S.A. Oddział Gospodarowania Nieruchomościami w Poznaniu, serdecznie zaprasza do rozmów w zakresie wynajmu lokali w zmodernizowanym dworcu w Kępnie.

Zainteresowanych prosimy o kontakt:
komercjalizacja.poznan@pkp.pl
+48 723 191 846

- Liczba kondygnacji: 3
- Ilość pociągów obsługiwanych dobowo- odjazd/przyjazd: 21
- Szacowany roczny przepływ pasażerów 44-48 tys.

Dostępne lokale handlowo-biurowe:
- PARTER: 58,47 m²
- 2 PIĘTRO:
  - ✓ 22,97 m² plus aneks socjalny i wc o łącznej pow. 12,61 m²
  - ✓ 31,98 m²